



DFD (DOCUMENTO FORMALIZAÇÃO DA DEMANDA)

DATA DE EMISSÃO: 17/04/2023

ANEXO I

SOLICITAÇÃO Nº: 010/2023

1. IDENTIFICAÇÃO DA ÁREA REQUISITANTE DA DEMANDA

Nome Requirante: LINDOMAR ARCANJO LEAL

Matricula: 796

Setor / Depto Demandante: ASSESSORIA DE IMPRENSA

Cargo/Função: ASSESSOR LEGISLATIVO DE IMPRENSA

2. IDENTIFICAÇÃO DA DEMANDA - OBJETO

SOLICITO AQUISIÇÃO DE APARELHO CELULAR SMARTPHONE ANDROID 12, 256GB, 8GB RAM OU EQUIVALENTE PARA ATENDER AS DEMANDAS DA ASSESSORIA DE IMPRENSA DA CAMARA MUNICIPAL DE VEREADORES DE ALTA FLORESTA, PRINCIPALMENTE PARA A OPERAÇÃO DO DRONE MINI I, VISTO QUE O SETOR DEMANDANTE NÃO DISPÕE DE EQUIPAMENTO PARA TAL ATIVIDADE.

2.1 TIPO DE CONTRATACÃO - OBJETO

- () Prestação de Serviço não continuado; () Obras e serviço de Engenharia;
() Prestação de Serviço continuado; () Material de consumo; (X) Material permanente / equipamento.

3. JUSTIFICATIVA da necessidade da contratação considerando o Planejamento Estratégico, se for o caso:

A ASSESSORIA DE IMPRENSA DA CAMARA MUNICIPAL DE ALTA FLORESTA NÃO DISPÕE DE APARELHO CELULAR PARA A UTILIZAÇÃO DO DRONE MINI I, POR ESTE MOTIVO É IMPORTANTE TAL AQUISIÇÃO PARA QUE O SETOR DEMANDANTE POSSA DESENVOLVER AS ATIVIDADES DE COLETA DE IMAGENS AEREAS PARA AS PRODUÇÕES INSTITUCIONAIS DESTE PODER LEGISLATIVO.

4. RESULTADOS A SEREM ALCANÇADOS

A COMPRA DESTE APARELHO CELULAR SERA DE FUNDAMENTAL IMPORTANCIA, VISTO QUE O SETOR DEMANDANTE NÃO CONTA COM O EQUIPAMENTO PARA USO NO DRONE MINI I, A FIM DE REGISTRAR IMAGENS PARA A PRODUÇÃO INSTITUCIONAL VISANDO LEVAR ATÉ A POPULAÇÃO DE ALTA FLORESTA INFORMAÇÕES SOBRE A FUNÇÃO DO VEREADOR E O PAPEL DO PODER LEGISLATIVO.

5. DESCRIÇÕES E QUANTIDADES (Materiais ou Serviços)

ITEM	DESCRIÇÃO/ ESPECIFICAÇÃO	MARCA (SE APLICÁVEL padrão)	QUANT	PESQUISA DE PREÇO (local) Anexar PDF	VALOR UN	VALOR TOTAL
168574	APARELHO CELULAR - TIPO SMARTPHONE, TELA MINIMA 6.4 POLEGADAS, 256GB MEMORIA INTERNA, TECNOLOGIA 4G OU SUPERIOR, PROCESSADOR TIPO OCTA CORE COM VELOCIDADE MINIMA		01	CARREFOUR MERCADO LIVRE KABUM CASAS BAHIA	2.579,28 (VALOR MEDIO)	2.579,28





	2.4 GHZ, RESOLUCAO MINIMA DA TELA PRINCIPAL 1080 X 2340 (FHD+), SISTEMA OPERACIONAL ANDROID: CAPACIDADE PADRAO DA BATERIA DE NO MINIMO 5000MAH, BLUETOOTH V5.3, CONEXOES 2G GSM, 3G , 4G, 5G LTE TDD, DUAL SIM, SUPORTE AO CARTAO DE MEMORIA MICRO SD ATE 1TB, WI-FI 802.11 A/B/G/N/AC 2.4G+5GHZ, RESOLUCAO MINIMA CAMERA TRASEIRA 50MP + 12MP + 5MP, RESOLUCAO MINIMA DA CAMERA FRONTAL 32 MP, COM NO MINIMO LUZ DE FLASH NA CAMERA TRASEIRA					
		TOTAL	2.579,28			

OBS: site disponível para pesquisa código item em: <https://catalogo.compras.gov.br/cnbs-web/busca>;
<https://radar.tce.mt.gov.br/extensions/radar/radar.html> <https://www.gov.br/compras/pt-br/transparencia/painel-de-precos>
<https://servicos.tce.mt.gov.br/consulta-item> <https://cidadao.tce.mt.gov.br/licitacao>

6. Observações Gerais:

A AQUISIÇÃO DESSE SERVIÇO VISA ATENDER A ASSESSORIA DE IMPRENSA NA PRODUÇÃO DE CONTEÚDO INSTITUCIONAL PARA REDES SOCIAIS E VEICULAÇÃO NA IMPRENSA, EVIDENCIANDO O PAPEL DO VEREADOR E DO PODER LEGISLATIVO.

6.1 . PRAZO DE ENTREGA/ EXECUÇÃO:

O PRAZO DE ENTREGA DOS BENS SERÁ DE ATÉ 45 (QUARENTA E CINCO) DIAS, CONTADOS DA DATA DE RECEBIMENTO DA NOTA DE EMPENHO PELA PARTE VENCEDORA, EM HORÁRIO DE EXPEDIENTE (7:00 ÀS 13:00), DE SEGUNDA A SEXTA-FEIRA.

6.2 . LOCAL E HORÁRIO ENTREGA/ EXECUÇÃO:

CAMARA MUNICIPAL DE ALTA FLORESTA, DAS 7H AS 13H

7. DEPARTAMENTO DE COMPRAS - INDICAÇÃO DE EQUIPE DE PLANEJAMENTO DA CONTRATAÇÃO (mínimo 3 servidores)

Equipe de Planejamento da Contratação os servidores abaixo relacionados para elaboração do ETP, TR e GR, quando for o caso:

Membro 01 –



Membro 02 –

Membro 03 –

8. ASSINATURA DO REQUISITANTE:

Assinatura
Responsável Setor Demandante



SHOPIING MERCADO PRODU

Carrefour

Ofertas exclusivas pra você!

Quer receber nossos descontos e novidades em primeira mão?

EU QUERO

Atendimento em Libras

Home > Celulares, Smartphones e Smartwatches

> Smartphones > Xiaomi Redmi Note 12 Pro 5g 256gb 8gb Ram - Preto



Xiaomi Redmi Note 12 Pro 5g 256gb 8gb Ram - Preto

Marca: **Xiaomi** Cód: 324970538

Vendido e entregue por **Brasil Cel games**
Serviços adicionais para você e seu lar

R\$ 2.399,00

em 1x no cartão ou boleto
9x de R\$ 266,55 sem juros

Gift Card Digital...
R\$ 50,00

Gift Card Digital...
R\$ 50,00

Gift Card Digital...
R\$ 100,00

COMPRAR

O Carrefour garante a sua co

Especificações técnicas

Características do Produto

Sistema Operacional	Android
Memória Interna	8 GB
Memória RAM	8 GB

Dimensões e Peso

Dimensões aproximadas do produto (AxLxP)	10,00x10,00x10,00
Peso aproximado do produto sem embalagem	600g

Importante

Certificações	Não Informado
Código da Certificação	Não Informado

Descrição do produto

Peso Do Item 187 Gramas Garantia 90 Dias Carregador 67w Incluso Sistema Operacional Miui 13. Baseado No Android 11 Ram 8 Gb Tecnologias De Comunicação Sem Fio Bluetooth, Celular, Wi-Fi Tela 6,67" Características Especiais Gravação De Vídeo 4k Câmera Traseira Câmera Tripliar 50 Mp (wide) + 8mp (ultrawide) + 2mp (macro) Câmera Frontal 16mp Conector De Audio 3,5 Mm Fator De Forma Smartphone Cor Cinza Meia-noite Bateria 5000 Milliamperes Hora (mah) Acompanha Na Caixa Carregador, Capa Do Telefone, Cabo Usb Fabricante Xiaomi Processador - Gpu Mediatek Dimensity 1080 Octa-core Gpu Mali-g68mca

Nossa plataforma se utiliza de cookies de terceiros para apresentação de ofertas e condições personalizadas a você. Ao clicar no botão "Proseguir com Todos", você se declara cliente deste compartilhamento. Caso contrário, você pode personalizar esta coleta de acordo com a sua preferência. Saiba mais em nossa [Política de Privacidade](#).

Personalizar cookies

Proseguir com Todos

Entrega Normal Em até 9 dias úteis

R\$ 2.399,00





Mercado Online

Cartão Carrefour

Retire de carro

Retire na loja

Receba em casa

Faça compras de mercado online [aqui](#).

Use o cartão Carrefour e fique livre da **anuidade**. [Veja mais](#)

Retire na loja 92 Horas

Compre pelo site e retire em **esperar?** uma loja sem **sair do carro**. [Veja mais](#)

Compre no site [Veja mais](#) e retire na loja [Veja Mais](#)

Como posso te ajudar?
 Saiba do seu pedido, Ofertas, Loja, Cartão Carrefour e muito mais.

[Atendimento](#)

Atendimento

Serviços

Institucional

Políticas Carrefour

Minha conta

Minhas listas

Grupo Carrefour

Política de entregas

Tire suas dúvidas ou **compre pelo telefone:**

Meus pedidos

Garantia Estendida

Trabalhe conosco

Carrefour Te

Para regiões **3004-2222**

Nossa plataforma se utiliza de cookies de terceiros para apresentação de ofertas e condições personalizadas a você. Ao clicar no botão "Prosseguir com Todos", você se declara cliente deste compartilhamento. Caso contrário, você pode personalizar esta coleta de acordo com a sua preferência. Saiba mais em nossa [Política de Privacidade](#).



Acessibilidade Digital

Denunciar

Produtos

Marketplace

Consumidor.gov

Sabor &

Qualidade

Alimentar

Black Friday

Política de Afroempreendedores

Política de Produtos

Proibidos E-Commerce Carrefour

Política de Instalação de pneus

Política de

Termos de Uso

Central de Privacidade

Política de Privacidade

Política de Uso e de Repressão e Prevenção à Venda de Produtos Ilegais

Formas de Pagamento:



VISA



Amex

Siga-nos nas redes sociais

Nossa plataforma se utiliza de cookies de terceiros para apresentação de ofertas e condições personalizadas a você. Ao clicar no botão "Prosseguir com Todos", você se declara cliente deste compartilhamento. Caso contrário, você pode personalizar esta coleta de acordo com a sua preferência. Saiba mais em nossa [Política de Privacidade](#).



Nossa plataforma se utiliza de cookies de terceiros para apresentação de ofertas e condições personalizadas a você. Ao clicar no botão "Prossiguir com Todos", você se declara cliente deste compartilhamento. Caso contrário, você pode personalizar esta coleta de acordo com a sua preferência. Saiba mais em nossa **Política de Privacidade**.

Mercado **live**

Assine o nível 6 por R\$ 14,99

Compre com a sua conta

Confira o envio para o seu endereço

Inclua seu CEP para verificar os custos e prazo de entrega previstos na busca.

Incluir CEP Mais tarde

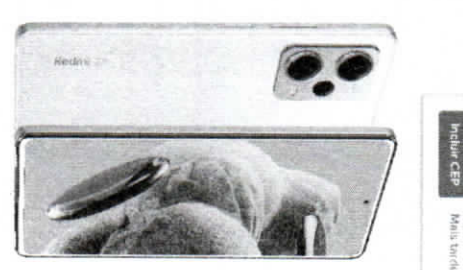

Anúncios do vendedor

- R\$ 2.600,77**
12x R\$ 252,14
Frete grátis
Xiaomi Redmi Note 12 Pro 5G Dual SIM 256 Gb Branco 8 Gb...
- R\$ 2.490,77**
12x R\$ 204,48
Frete grátis
Xiaomi 12 Lite 5G Dual SIM 128 Gb Preto 8 Gb Ram
- R\$ 2.745,77**
12x R\$ 228,20
Frete grátis
Xiaomi POCOphone POCO F4 Dual SIM 256 Gb Azul...

Novo - 3 vendedores

Xiaomi Redmi Note 12 Pro Dual Sim 256 Gb Branco Gb Ram

R\$ 2.600,77

em 10x: R\$ 260,07 sem juros

Ver as regras de parcelamento

Comprar agora

Adicionar ao carrinho

053600

Compre a garantia com o Mercado

Recupere o produto que está esperando devolução e seu dinheiro

Garantia do vendedor

Garantia do vendedor - 3 meses

Solicite mais sobre garantia

Descrição

ATENÇÃO NÃO ENVIAMOS PARA NORTE, NORDESTE, MATO GROSSO, MATO GROSSO DO SUL

O Redmi Note 12 Pro é um smartphone Android de bom nível, ótimo para fotos, que pode satisfazer até o mais exigente dos usuários. Tem uma enorme tela Touchscreen de 6,67 polegadas com uma resolução de 2400x1080 pixel. Sobre as características deste Redmi Note 12 Pro na verdade não falta nada. Começando pelo 5G que permite a transferência de dados e excelente navegação na internet, além de conectividade Wi-Fi e GPS. Tem também leitor multifidela, videoconferência e bluetooth. Entitizamos a boa memória interna de 256 GB mas sem a possibilidade de expansão.

O Redmi Note 12 Pro é um produto com poucos concorrentes em termos de multímidia graças à câmera de 50 megapixels que permite ao Redmi Note 12 Pro tirar fotos fantásticas com uma resolução de 8165x6124 pixels, e gravar vídeos em 4K a espantosa resolução de 3840x2160 pixels. Muito fino, 7,9 milímetros, o que torna o Redmi Note 12 Pro realmente interessante.



Perguntas e respostas

Qual informação você precisa?

Custo e prazo de envio

Devoluções grátis

Melhor de pagamento

Garantia

Pergunte ao vendedor

Está com dúvida? Este anúncio ajudará você a encontrar o que busca.

Meios de pagamento

Até 12x sem cartão de crédito

Cartões de crédito

Cartões de débito

Boleto bancário

Parcela a partir de R\$ 260,07 sem juros

Devolução grátis

Ver mais sobre devoluções

Ver mais sobre garantia

Ver mais sobre garantia

Últimas perguntas feitas

Boa tarde! Faz entrega pra esse endereço?

Boa tarde. Vcs estão fazendo entrega pra esse estado?

Vcs estão fazendo entrega pra esse estado?

Não enviam para o nordeste?

Bom dia, inteligência! 2014-2023

Sou de Petropolis-RJ. Esse dia e a versão global chego? Banco mesmo?

Sim, pode ficar tranquilo! 18/04/2023

Perguntar

20/04/2023, 11:50

Xiaomi Redmi Note 12 Pro 5G Dual Sim 256 Gb Branco 8 Gb Ram | Parcelamento sem juros

Original, lacrado, cheio?

Bom dia! Sim, 3 meses de garantia lacrado, original qual e seu estado?? 09/04/2023

Versao global??

Bom dia! Sim versao global (64bit)

Bom dia! Ele vem com capinha?

Bom dia! Infelizmente não (64bit)

Entrega em SC?

Bom dia! Infelizmente não (64bit)

Desculpa amigo, Foi feito 2 perguntas, Intelizmente n foi para a nota fiscal ou n entrega em S.C?

Não enviamos para Santa Catarina, com nota fiscal se precisar (64bit)

Ver todas as perguntas

Anuncio #3288356

Mais informações

Informe o produto e o preço para que possamos lhe oferecer a melhor oferta. [Ver mais](#)

Informe o produto e o preço para que possamos lhe oferecer a melhor oferta. [Ver mais](#)

Informe o produto e o preço para que possamos lhe oferecer a melhor oferta. [Ver mais](#)

03.10.23 321/1001-21

Faça LOGIN ou Crie seu CADASTRO

Busque aqui

DEPARTAMENTOS LANÇAMENTOS GAMER TV DO DIA OFERTA OPENBOX PRIME SEJA CARTÃO KABUM! BAIXE O APP

Você está em: Celular & Smartphone > Smartphones > Motorola > Código: 365628

Smartphone Motorola Moto Edge 30, 256GB, 8GB RAM, Octa-Core, Câmera Tripla 50MP + Selfie 32MP, Tela 6.5 Polegadas AMOLED, Grafite



- 1
- 2
- 3
- 4
- 5

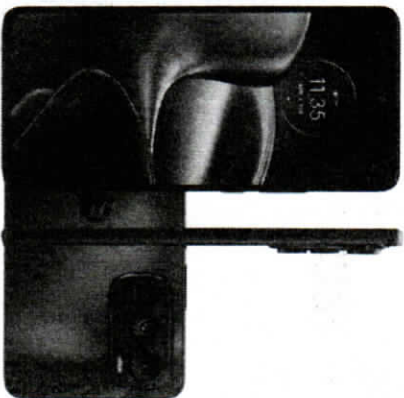

Vendido e entregue por: Magalu | Em estoque

R\$ 2.519,10

À vista no PIX com até 10% OFF

R\$ 2.799,00

Em até 10x de R\$ 279,89 sem juros no cartão
Ou em 1x no cartão com até 10% OFF

[Ver mais opções de pagamento](#)

PRODUTOS SIMILARES

Fabricante: Motorola



- R\$ 649,00
- R\$ 1.159,00
- R\$ 1.159,00
- R\$ 719,00
- R\$ 1.659,00

APROVEITE E COMPRE JUNTO



MOTOROLA
Smartphone Motorola Moto Edge 30, 256GB, 8GB RAM, Octa-Core, Câmera Tripla 50MP + Selfie 32MP, Tela 6.5 Polegadas AMOLED, Grafite
R\$ 2.519,10

+



CRUCIAL
Memória Crucial SODIMM, 8GB, 2666MHz, DDR4, Para Notebook, 12V - CT8G4SFS8266
R\$ 229,49

=

Compre os
2 produtos por:

R\$ 2.748,59

ADICIONAR AO CARRINHO

DESCRIÇÃO DO PRODUTO

O Smartphone Moto G Edge 30 Motorola 256GB Grafite 6.5 polegadas Dual Chip Android 12 traz o inédito processador Snapdragon 778G Plus da Qualcomm. O telefone tem uma tela AMOLED de 6,5 polegadas com resolução Full HD+ e taxa de atualização de 144 Hz. Um dos principais atrativos do modelo é a câmera tripla traseira com um sensor principal de 50 MP, um Ultra-Wide de 50 MP com função macro e uma unidade de 2 MP para dados de profundidade. Enquanto isso, a câmera frontal usa um sensor de 32 MP. Para mais, o Edge 30 oferece conexão 5G, Wi-Fi 6E, Bluetooth 5.2, NFC, sensor de impressão digital na lateral, certificação IP52



★ **FastNews** ceira e água e alto-falantes estereo. O celular ainda conta com uma bateria de 4.020 mAh com carregamento rápido de 33 W.

★ **FastNews**

Use comparar vídeos

REGISTRE SEU MOMENTO

Tire fotos incríveis com o sistema de câmera tripla de alta resolução. Seus cliques com um toque profissional e seus vídeos cinematográficos gravados em 8K.

50 MP Câmera principal
8 MP Câmera Ultra-wide e Sensor de Profundidade
2 MP Câmera Macro



Foto instantânea em tempo real. O sistema de câmera tripla de alta resolução e o sensor de profundidade permitem capturar momentos incríveis com um toque profissional e seus vídeos cinematográficos gravados em 8K.

PushTweaks

Camera Frontal



50 MP Camera principal
O sensor de 50 MP captura 5 vezes
em Stalder, aproximadamente 3x
tecnologia Quad Pixel para 4 vezes
mais sensibilidade em ambientes de
pouca luz para sua foto. Câmera
multi-óptica e estereoscópica.

50 MP

Grave com 32 vezes mais pixels com o foco instantâneo em todos os pixels. Consegue um desempenho mais rápido e mais preciso em qualquer luz.



PushTweaks

vídeos em HDR10

Grave vídeos que obedecem a padrões rigorosos de gama e precisão de cores, brilho e contraste. A ampla gama de cores e a profundidade de 10 bits criam imagens com mais de um bilhão de tonalidades.

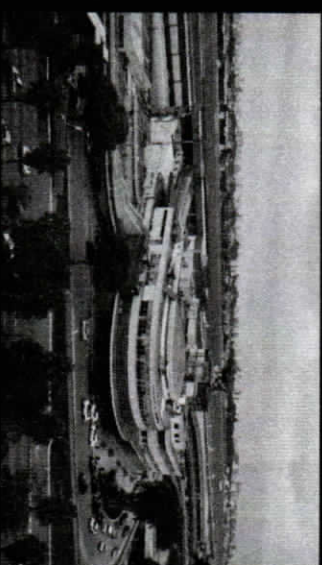

Ultrawide

Você não precisa abrir mão da qualidade para enquadrar mais na imagem. Tire fotos ultra-wide com detalhes incríveis em alta resolução à luz do dia. Combinando vários pixels em um grande Quad Pixel, o sensor ultra-wide aumenta o brilho e a nitidez também com pouca luz.



▶ PUSHPROVS

night Vision

Melhore a iluminação das suas fotos noturnas usando um algoritmo baseado em RAW. Primeiro, é capturada uma imagem RAW de 10 bits.



Fotos profissionais

Aproveite a flexibilidade e a precisão desse formato de imagem não compactado (RAW) para editar fotos com melhor qualidade.



Câmera macro

Ela deixa você 4 vezes mais perto do objeto do que uma lente padrão: até 2,5 cm de distância. Capture os mínimos detalhes da gastronomia, arte, natureza e muito mais.



▶ PUSHPROVS

Sensor de profundidade



Câmera frontal de 32 MP

A tecnologia Quad Pixel combina 4 pixels em um para quadruplicar a sensibilidade em situações de pouca luz, e os resultados são brilhantes.





Pushnews

Ultrarrápida. Ultrafluida.

Com uma taxa de atualização incrivelmente veloz de 144 Hz, você pode trocar de apps, jogar e navegar em sites de maneira fácil e fluida. E a taxa de atualização ainda se ajusta automaticamente de acordo com o tipo de conteúdo na tela.

Cores de cinema.

Veja o contraste infinito de pretos mais intensos e cores vivas na tela OLED com HDR10+. E com 100% da gama de cores DCI-P3, você tem cores mais brilhantes e vibrantes, no padrão de precisão do cinema.

Uma nova dimensão de áudio



Traja com clareza

Chega de não conseguir enxergar na luz do sol. O modo de brilho alto ajusta automaticamente a tela em ambientes abertos para facilitar a visualização.

Mergulhe no som tridimensional envolvente do Dolby Atmos[®]3. curta o som dos seus filmes e séries favoritos de um jeito completamente novo e escute músicas com mais clareza e nitidez. Você descobre outros tons e se sente mais perto dos artistas que você adora.

Potência sem perder a elegância

Cheio de tecnologias incríveis por dentro, ele também foi projetado para ser confortável de usar por fora. A parte de trás é feita em material leve e resistente com um acabamento fosco clássico. Além disso, ele tem um toque especial de cores que mudam conforme você inclina o telefone para os lados.

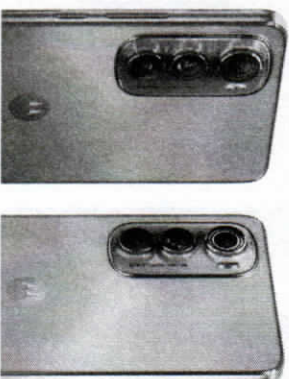

Pushovers



Pushovers



PRODUTOS SIMILARES



Pushnews

KAbUMI News

Receba ofertas

Qual é o seu nome?

Seu e-mail?

CADASTRAR



Departamentos

- Hardware
- Celular e Smartphone
- Periféricos
- Teclado e Mouse
- Computadores
- Placa de Vídeo
- Monitores
- Consoles e Games
- Áudio
- TV
- Móveis
- Eletrodomésticos
- Eletroportáteis
- Smart Home
- Ferramentas
- Ar e Ventilação
- Segurança
- Notebook
- Câmeras e Drones
- Conectividade
- Processadores
- Casa e Decoração
- Esporte & Lazer
- Geek
- Espaço Gamer
- Escritório
- Energia

Pushnews

NOVIDADES e Promoções

- Seja Prime
- Black Friday
- Mega Maio
- Julho Gamer
- Pix
- Cartão KAbUMI
- Oferta do dia
- Gift Card KAbUMI
- Openbox
- Super Máquina
- Seleção Ninja
- Tecnologia 5G
- Venda seus produtos

Compra Segura

Garantia Estendida e Roubo + Quebra Acidental

Institucional

- Sobre o KAbUMI
- Políticas do Site e Marketplace
- Políticas de Cookies
- Políticas de Privacidade
- Trabalhe Conosco
- Código de Defesa do Consumidor
- Exerça seus Direitos da Privacidade
- Código de Conduta e Ética
- Canal Ninja

FAQ

FAQ – Orientações

Minha Conta

- Meus Pedidos
- Cadastrar ou Remover Newsletter

Mídias sociais



Aplicativos

PRECONHEÇA NO
Google Play

Disponível na
App Store

Atendimento

Horário de atendimento:

08:00 às 20:00 -

Segunda a Sábado,

horário de Brasília

(Exceto domingo e feriados)

Endereço:

Rua Carlos Gomes, 1321 -

9º andar - Centro

Limeira/SP - CEP: 13480-010

Central SAC:

(19) 2114-4444

E-mail:

faleconosco@kabum.com.br



KAbUMI® é uma marca registrada de KABUM S.A. | CNPJ: 05.570.714/0001-59 | Todos os direitos reservados. Os preços anunciados neste site ou via e-mail promocional podem ser alterados sem prévio aviso. O KAbUMI não é responsável por erros descritivos. As fotos contidas nesta página são meramente ilustrativas do produto e podem variar de acordo com o fornecedor/loja do fabricante. Este site trabalha 100% em criptografia SSL. Clique aqui e veja as políticas da nossa empresa.

WhatsApp

Quer receber ofertas de produtos semelhantes a esse em seu WhatsApp? Freencha seu número no campo abaixo.

Código de área DDD + número do WhatsApp

BR +55 (11) (9) xxxxx-xxxx

Enviar

Eu aceito receber informações via WhatsApp

CASASBAHIA

O que você está procurando?

Informe seu CEP

★★★★★ (3)

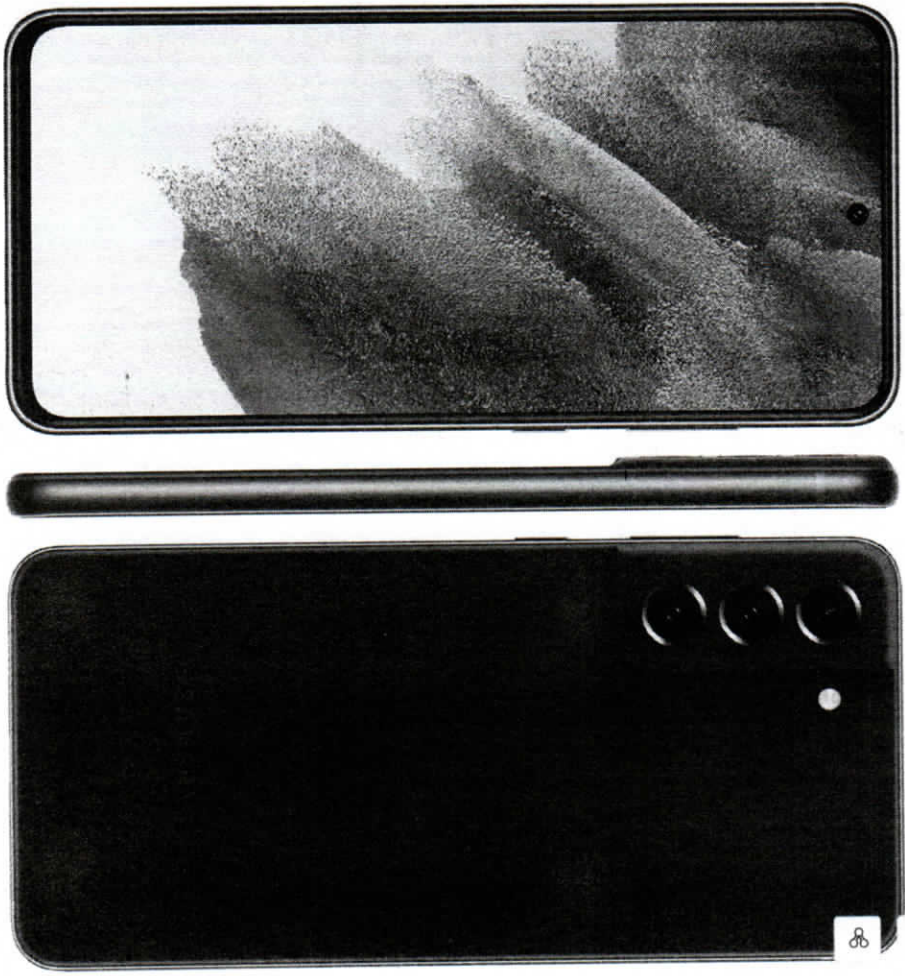

1466

Smartphone Samsung Galaxy S21 FE 5G Preto 256GB, 6GB RAM, Tela Infinita de 6,4", Câmera Traseira Tripla Android 11 e Processador Octa-Core

(id: item 5505792)

R\$ 2.799,00 -10%

10% de desconto Exclusivo Pix **sem parcelamento**

R\$ 3.110,00

ou até 10x de R\$110 sem juros no Cartão de Crédito

R\$ 2.799,00 - 10% de desconto

Exclusivo Pix

R\$ 3.110,00

A cada no Cartão Casas Bahia ou 12x de R\$ 269,17 sem juros **Retire já o seu cartão Casas Bahia**

Parcela sua compra sem cartão de crédito.

Em até 24x utilizando o Cartão Digital **Quer saber mais?**

Comprar

Retira Rápido

Vendido e entregue por Casas Bahia

Calcule o frete e prazo de entrega

78580-000

Usar minha localização

Alta Floresta - MT

Detalhes do produto

Características



Avaliações de Clientes

5.0 ★★★★★

Total de 3 avaliações

Recomendação do produto

100%

dos clientes recomendam esse produto

0%

dos clientes não recomendam esse produto.

Principais avaliações

Ordenar por

Data

Francisco

★★★★★ Avaliado em 10 de abril de 2023

Smartphone top de linha, não deixa a desejar para nenhum outro

Essa avaliação foi útil?



Rodrigo

★★★★★ Avaliado em 28 de março de 2023

Ótimo

Essa avaliação foi útil?



Tatiana

★★★★★ Avaliado em 14 de março de 2023

Ótimo

Essa avaliação foi útil?



Ver mais avaliações

Tire suas dúvidas sobre o produto

Pesquise por sua dúvida aqui



Faça uma pergunta



Sugestão de consulta:

- android tv
- android tv box
- android 12 motorola
- android one motorola
- android 11r quais celulares
- android celular
- android 11r quais celulares motorola
- android auto wireless
- android motorola
- android box

Meu carrinho	>
Minha conta	>
Meus pedidos	>
Compre pelo Whatsapp	>
Web Stories	>

- > Atendimento
- > Marcas e produtos mais buscados

 Ambiente
 100% seguro

Via S.A. | Avenida Relojoque, nº 3070, A28 | São Paulo - SP | CEP: 05420-018 | CNPJ: 33.041.370/0052-90 | Inscricão Estadual: 133.091.228/115



DFD (DOCUMENTO FORMALIZAÇÃO DA DEMANDA)

DATA DE EMISSÃO: 16/02/2023

ANEXO I

SOLICITAÇÃO Nº: 002/2023

1. IDENTIFICAÇÃO DA ÁREA REQUISITANTE DA DEMANDA

Nome Requirante: OSLEN DIAS DOS SANTOS

Matricula: 152

Setor / Depto Demandante: GABINETE DA PRESIDENCIA

Cargo/Função: PRESIDENTE

2. IDENTIFICAÇÃO DA DEMANDA - OBJETO

SOLICITO A AQUISIÇÃO DE COMPUTADORES, HD EXTERNO E MESAS PARA ATENDER O GABINETE DOS VEREADORES E O SETOR ADMINISTRATIVO DESTA CASA DE LEIS.

2.1 TIPO DE CONTRATRAÇÃO - OBJETO

() Prestação de Serviço não continuado; () Obras e serviço de Engenharia;

() Prestação de Serviço continuado; () Material de consumo; (x) Material permanente / equipamento.

3. JUSTIFICATIVA da necessidade da contratação considerando o Planejamento Estratégico, se for o caso:

A AQUISIÇÃO DAS MESAS EM L (1,50 X 1,50) E MESAS DE APOIO (0,90 X 0,68) SERÃO UTILIZADAS NOS GABINETES DE VEREADOR E DE SEUS ASSESSORES EXTERNOS E TAMBEM PARA O SETOR ADMINISTRATIVOS. OS COMPUTADORES SERÃO UTILIZADOS NAS ATIVIDADES LEGISLATIVAS DOS GABINETES DE VEREADORES EM ATEDIMENTO A POPULAÇÃO E PADRONIZAÇÃO DOS EQUIPAMENTOS E OS HDs EXTERNOS SERÃO UTILIZADOS NOS GABINETES DE VEREADORES PARA AS ATIVIDADES LEGISLATIVAS E ARMAZENAMENTO DE ARQUIVOS.

4. RESULTADOS A SEREM ALCANÇADOS

BUSCANDO SEMPRE MELHORAR O DESEMPENHO NAS ATIVIDADES A SEREM REALIZADAS, BEM COMO PADRONIZAR OTIMIZAÇÃO DE PROCESSOS GOVERNAMENTAIS VOLTADOS ÀS BOAS PRÁTICAS DE GESTÃO E GOVERNANÇA E O ATENDIMENTO A POPULAÇÃO.

5. DESCRIÇÕES E QUANTIDADES (Materiais ou Serviços)

ITEM	DESCRIÇÃO/ ESPECIFICAÇÃO	MARCA (SE APLICÁV EL padrão)	QUAN T.	PESQUISA DE PREÇO (local) Anexar PDF	VALOR UN	VALOR TOTAL
168511	MESA DE APOIO, EM AGLOMERADO, REVESTIDO EM MELAMINICO, FORMATO RETANGULAR COM 0,90M X 0,68 M X ALTURA DE 0,75M, SEM GAVETA, COR CINZA		11	MOBLY COMERCIO VAREJISTA LTDA EBAZAR.COM.BR LTDA AMERICANAS S.A. MADEIRAMADEIRA COMERCIO ELETRONICO S/A	312,30	3.435,30





				OVANDIR BATISTA JUNIOR - ME CARREFOUR COMERCIO E INDUSTRIAS LTDA MAGAZINE LUIZA S/A		
168510	MESA EM L PARA ESCRITÓRIO COM 02 GAVETAS 1,50X1,50X,70X,0,76 M, EM MDF, COR CINZA		06	GEFLEX INDUSTRIA E COMERCIO DE MOVEIS LTDA A. QUEIROZ LTDA ESCOLARES INDUSTRIA E COMERCIO DE MOVEIS LTDA ODAIR RAMALHO DE MELO LTDA OVANDIR BATISTA JUNIOR - ME	861,81	5.170,86
168589	MICROCOMPUTADOR - TIPO ALL IN ONE, PROCESSADOR INTEL CORE I5 10ª GERACAO OU SUPERIOR, MINIMO 04 (QUATRO) NUCLEOS FISICOS, MEMORIA CACHE DE NO MINIMO 9 MB; MEMORIA RAM DDR4 8GB; SSD 256; TECLADO USB; MOUSE OPTICO USB; WEBCAM HD 72P; TELA DE 23,8 " FULL HD IPS COM RESOLUCAO 1920X1080; COM HDMI E VGA; REDE RJ45 ETHERNET GIGABIT 10/100/1000; COM LICENCA DO WINDOWS 10 PRO 64 BITS, COM SELO E CHAVE DE ORIGINALIDADE COLADO NA PARTE TRASEIRA; ENERGIA ADAPTADOR AC BIVOLT 110/220V		15	MAGAZINE LUIZA S/A VIA S.A DELL COMPUTADORES DO BRASIL LTDA FAST SHOP S.A	4.903,40	73.551,00
167607	HD EXTERNO 1 TB EXPANSION COR PRETO		15	NEW OESTE INFORMATICA DO BRASIL LTDA M A R SILVA COMPUTECH EQUIPAMENTOS LTDA DAITEC COMERCIO E SERVIÇOS LTDA	480,32	7.204,80





	TOTAL	89.361,96
--	--------------	------------------

OBS: site disponível para pesquisa código item em: <https://catalogo.compras.gov.br/cnbs-web/busca>;
<https://radar.tce.mt.gov.br/extensions/radar/radar.html> <https://www.gov.br/compras/pt-br/transparencia/painel-de-precos>
<https://servicos.tce.mt.gov.br/consulta-item> <https://cidadao.tce.mt.gov.br/licitacao>

6. Observações Gerais:

6.1 . PRAZO DE ENTREGA/ EXECUÇÃO:

O PRAZO DE ENTREGA DOS BENS SERÁ DE ATÉ 45 (QUARENTA E CINCO) DIAS, CONTADOS DA DATA DE RECEBIMENTO DA NOTA DE EMPENHO PELA PARTE VENCEDORA, EM HORÁRIO DE EXPEDIENTE (7:00 ÀS 13:00), DE SEGUNDA A SEXTA-FEIRA.

6.2 . LOCAL E HORÁRIO ENTREGA:

CAMARA MUNICIPAL DE ALTA FLORESTA, DAS 7H AS 13H

**7. DEPARTAMENTO DE COMPRAS - INDICAÇÃO DE EQUIPE DE PLANEJAMENTO DA CONTRATAÇÃO
(mínimo 3 servidores)**

Equipe de Planejamento da Contratação os servidores abaixo relacionados para elaboração do ETP, TR e GR, quando for o caso:

Membro 01 –

Membro 02 –

Membro 03 –

8. ASSINATURA DO REQUISITANTE:

Assinatura
Responsável Setor Demandante

