



PROPOSTA DE PREÇOS		MODALIDADE PREGÃO ELETRONICO : 002/2022		Processo Administrativo: 162/2022		TIPO MENOR PREÇO - POR ITEM	
Proponente (Razão Social): JN Veículos LTDA				CNPJ: 29.634.365/0001-50		I.E: 13.712.634-4	
Endereço: Av. Fernando Corrêa da Costa, 3010						E-mail. licitacao@viasulms.com.br	
Cidade: Cuiabá		UF: MT		Telefone:(65) 2121-6305 (67) 99989-8785		Prazo de entrega. Conforme Edital	
Banco: Sicoob-756		Agência: 4447		Conta: 11194-5		Validade da Proposta: 90 dias	
LOTE	ESPECIFICAÇÃO	UNID.	QTDE.	MARCA/MODELO	PREÇO UNIT.	PREÇO TOTAL	
03	Veículo do tipo PICKUP Zero Km; ano de fabricação e modelo 22/23; com pintura sólida na cor Branca; alimentação diesel; motor de no mínimo 2.8 cilindradas; mínimo de 16 válvulas; com potência de no mínimo 190 CV; capacidade da caçamba de no mínimo 1000 litros; tração 4x4; Transmissão automática; velocidade máxima no mínimo de 180 KM/H; aceleração 0 a 100 no máximo 12 segundos; rodas de liga leve de no mínimo 17"; pneus no mínimo 265/60; direção elétrica; tanque de Combustível para no mínimo 76 litros, capacidade para 5 lugares, consumo no mínimo 8,6 km/l na cidade e 9,6 km/l na estrada; O veículo deverá ter volante com regulagem, retrovisores elétricos, desembaçador traseiro, câmera de ré, sensor de estacionamento, air bags, alarme, arcondicionado e central multimídia; além de estar equipado com itens de segurança tais como com cinto de segurança compatível para todos os passageiros, extintor de incêndio, estepe, jogo de tapetes, chave de rodas, macaco, triângulo de sinalização e todos os demais itens, equipamentos e acessórios obrigatórios, tudo em plena conformidade com as exigências do código de trânsito brasileiro, do CONTRAN e demais normas pertinentes em vigor; equipado com os demais itens de estética e segurança originais de fábrica impertinentes ao modelo ofertado; com garantia de no mínimo 36 meses, devendo vir acompanhada do	UNID	01	FORD/RANGER STORM 3.2 DIESEL 4X4 AT 2023	R\$279.200,00	R\$279.200,00	



certificado de garantia e do manual de instruções; o veículo deve ser entregue devidamente emplacado e licenciado em nome da Câmara Municipal de Alta Floresta					
--	--	--	--	--	--

Valor Total de Proposta: R\$279.200,00

Duzentos e setenta e nove mil e duzentos reais.

CONDIÇÕES GERAIS A proponente declara conhecer os termos do instrumento convocatório que rege a presente licitação. PRAZO DE GARANTIA A garantia deverá ser conforme Edital.

Obs.: No preço cotado já estão incluídas eventuais vantagens e/ou abatimentos, impostos, taxas e encargos sociais, obrigações trabalhistas, previdenciárias, fiscais e comerciais, assim como despesas com transportes e deslocamentos e outras quaisquer que incidam sobre a contratação.

Cuiabá -MT de 18 de novembro de 2022.

Sizoo Uemura Júnior
CPF: 134.866.008-26
RG: 298931 SSP/MS

CNPJ: 29.634.365/0001-50
JN VEÍCULOS LTDA
Av. Fernando Correa da Costa, 3010
Jardim Shangri-la - CEP 79.070-200
CUIABÁ - MT



PROPOSTA DE PREÇOS:

CÂMARA MUNICIPAL DE ALTA FLORESTA-MT

PREGÃO ELETRÔNICO Nº 002/2022 (Processo Administrativo nº162/2022)

12/11/2022

A EMPRESA: **ASCIA COMERCIO DE VEICULOS MITSUBISHI LTDA**, VEM NA FORMA DA LEGISLAÇÃO VIGENTE EM CONFORMIDADE COM VOSSO PEDIDO VEM À PRESENÇA DE VOSSA SENHORIA **APRESENTAR PROPOSTA COMERCIAL PARA AQUISIÇÃO DE VEICULOS**

Empresa: <i>ASCIA COMERCIO DE VEICULOS MITSUBISHI LTDA</i>		
CNPJ nº: 35.335.350/0001-93	Inscrição Estadual nº: 13.789.638-5	
Endereço – Rua/Avenida <i>Sediada à Rua Colonizador Enio Pipino</i>		
Nº: <i>Nº5055</i>	Bairro <i>Setor Industrial</i>	Município/UF <i>CIDADE DE SINOP-MT</i>

ASCIA COMERCIO DE VEICULOS MITSUBISHI LTDA
RUA COLONIZADOR ENIO PIPINO 5055
CEP. 78 550 528
MATO GROSSO SINOP/MT – Brasil.
(66) 3517-1050



CEP 78.550.528	Telefone (66)3517 5750	Celular: (66) 9 9995.1253
Telefone Fixo: 66 3517 1050	e-mail: <u>licitacao@asciafiat.com.br</u>	Optante pelo SIMPLES? (Não)
Banco: BRADESCO 0237	Agência: 0234	Conta Corrente: 69025-2
Representante Legal: LUIZ CARLOS SOARES DA SILVA		
RG nº: 644 922 SSP/MT	CPF nº 453 064 601 78	

➤ Vimos apresentar, nossa proposta em conformidade com o que rege seu pedido.

ITEM	DESCRIÇÃO	UNID	QNDT	MARCA/MODELO	\$	\$
------	-----------	------	------	--------------	----	----

ASCIA COMERCIO DE VEICULOS MITSUBISHI LTDA
 RUA COLONIZADOR ENIO PIPINO 5055
 CEP. 78 550 528
 MATO GROSSO SINOP/MT – Brasil.
 (66) 3517-1050



					UNITARIO	TOTAL
01	<p>Veículo do tipo SUV Zero Km; ano de fabricação e modelo 22/23; com pintura sólida na cor Branca; alimentação diesel; motor de no mínimo 2.4 cilindradas; mínimo de 16 válvulas; com potência de no mínimo 190 CV; capacidade do porta mala de no mínimo 120 litros; tração 4x4; Transmissão automática; velocidade máxima no mínimo de 180 KM/H; aceleração 0 a 100 no máximo 12,3 segundos; rodas de liga leve de 18"; pneus no mínimo 265/60; direção elétrica; tanque de combustível para no mínimo 68 litros, capacidade para 7 lugares, consumo no mínimo 7,8 km/l na cidade e 9,1 km/l na estrada; O veículo deverá ter volante com regulagem, retrovisores elétricos, desembaçador traseiro, câmera de ré, sensor de estacionamento, air bags, alarme, ar-condicionado e central multimídia; além de estar equipado com itens de segurança tais como com cinto de segurança compatível para todos os passageiros, extintor de incêndio, estepe, jogo de tapetes, chave de rodas, macaco, triângulo de sinalização e todos os demais itens, equipamentos e acessórios obrigatórios, tudo em plena conformidade com as exigências do código de trânsito brasileiro, do CONTRAN e demais normas pertinentes em vigor; equipado com os demais itens de estética e segurança originais de fábrica impertinentes ao modelo ofertado; com garantia de no mínimo 36 meses, devendo vir acompanhada do certificado de garantia e do manual de instruções; o veículo deve ser entregue devidamente emplacado e licenciado em nome da Câmara Municipal de Alta Floresta</p>	UNI	01	MITSUBISHI PEJERO	R\$ 399.000,00	R\$ 399.000,00

ASCIA COMERCIO DE VEICULOS MITSUBISHI LTDA
RUA COLONIZADOR ENIO PIPINO 5055
CEP. 78 550 528
MATO GROSSO SINOP/MT – Brasil.
(66) 3517-1050



03	<p>Veículo do tipo PICKUP Zero Km; ano de fabricação e modelo 22/23; com pintura sólida na cor Branca; alimentação diesel; motor de no mínimo 2.8 cilindradas; mínimo de 16 válvulas; com potência de no mínimo 190 CV; capacidade da caçamba de no mínimo 1000 litros; tração 4x4; Transmissão automática; velocidade máxima no mínimo de 180 KM/H; aceleração 0 a 100 no máximo 12 segundos; rodas de liga leve de no mínimo 17"; pneus no mínimo 265/60; direção elétrica; tanque de combustível para no mínimo 76 litros, capacidade para 5 lugares, consumo no mínimo 8,6 km/l na cidade e 9,6 km/l na estrada; O veículo deverá ter volante com regulagem, retrovisores elétricos, desembaçador traseiro, câmera de ré, sensor de estacionamento, air bags, alarme, ar-condicionado e central multimídia; além de estar equipado com itens de segurança tais como com cinto de segurança compatível para todos os passageiros, extintor de incêndio, estepe, jogo de tapetes, chave de rodas, macaco, triângulo de sinalização e todos os demais itens, equipamentos e acessórios obrigatórios, tudo em plena conformidade com as exigências do código de trânsito brasileiro, do CONTRAN e demais normas pertinentes em vigor; equipado com os demais itens de estética e segurança originais de fábrica impertinentes ao modelo ofertado; com garantia de no mínimo 36 meses, devendo vir acompanhada do certificado de garantia e do manual de instruções; o veículo deve ser entregue devidamente emplacado e licenciado em nome da Câmara Municipal de Alta Floresta</p>	UND	01	<p>MITSUBISHI L200 TRITON</p>	<p>R\$ 299.000,00</p>	<p>R\$ 299.000,00</p>

ASCIA COMERCIO DE VEICULOS MITSUBISHI LTDA
RUA COLONIZADOR ENIO PIPINO 5055
CEP. 78 550 528
MATO GROSSO SINOP/MT – Brasil.
(66) 3517-1050



	<ul style="list-style-type: none">✓ PRAZO DE VALIDADE DA PROPOSTA: CONFORME EDITAL✓ VIGÊNCIA: CONFORME EDITAL✓ FORMA DE PAGAMENTO: CONFORME EDITAL✓ PRAZO DE ENTREGA CONFORME O EDITAL					
--	---	--	--	--	--	--

- DECLARA, sob as penas da lei, ainda, estar ciente do cumprimento e da correta aplicação dos critérios de sustentabilidade ambientais conforme prever o artigo 12, inciso VII da lei 8.666/93. Declara expressamente que atende aos critérios de qualidade ambiental e sustentabilidade socioambiental, respeitando as normas de proteção do meio ambiente. Estamos ciente da obrigatoriedade do cumprimento do art. 6º e seus incisos, da Instrução Normativa nº 01, de 19 de janeiro de 2010, do Ministério do Planejamento, Orçamento e Gestão – MPOG, bem como dos critérios e práticas de sustentabilidade, declaramos que temos pleno conhecimento de todos os critérios de sustentabilidade constante no Termo de Referência – Anexo I do Edital, e iremos cumpri-las.

Declaro que nos preços propostos encontram-se incluídos todos os tributos, encargos sociais e quaisquer outros ônus que porventura possam recair sobre a Prestação dos Serviços objeto da presente licitação e que estou de acordo com todas as normas deste edital e seus anexos

Caso a nossa proposta seja aceita, comprometemo-nos:

Estamos de acordo com todos os termos do Edital.

ASCIA COMERCIO DE VEICULOS MITSUBISHI LTDA
RUA COLONIZADOR ENIO PIPINO 5055
CEP. 78 550 528
MATO GROSSO SINOP/MT – Brasil.
(66) 3517-1050



• Até o recebimento da nota de empenho e/ou outro documento correspondente, esta proposta constituirá um compromisso de nossa parte, observada as condições do Edital.

ASCIA COMERCIO DE VEICULOS MITSUBISHI LTDA

CNPJ: 35.335.350/0001-93

LUIZ CARLOS SOARES DA SILVA

RG 644 922SSP/MT

CPF: 453 064 601-78

Procurador

**ASCIA COMERCIO DE VEICULOS MITSUBISHI LTDA
RUA COLONIZADOR ENIO PIPINO 5055
CEP. 78 550 528
MATO GROSSO SINOP/MT – Brasil.
(66) 3517-1050**



Mitsubishi

L200 TRITON SPORT



**MITSUBISHI
MOTORS**

Drive your Ambition



A PICAPE DA NOVA GERAÇÃO

Uma geração cheia de novos caminhos e desafios. Por isso, a L200 Triton Sport encara todos com a força de um verdadeiro 4x4, sem abrir mão do espaço, conforto e da alta tecnologia. Com linhas marcantes e imponentes e mais de 40 anos de história, a L200 Triton Sport chega ao modelo 2023 com a robustez e versatilidade de sempre, pronta para superar qualquer terreno, da terra ao asfalto, para passeio, trabalho, ou nas trilhas 4x4 com a confiança que você espera de uma picape da Mitsubishi.

Os features dos boxes vermelhos estão em destaque nas páginas 5 e 6.

HPE-S AT
HPE AT
GLS AT

1	Nova grade frontal na cor preto brilhante	<input checked="" type="radio"/> <input type="radio"/> <input type="radio"/>
2	Tração Super Select II (4WD) com off road mode	<input checked="" type="radio"/> <input checked="" type="radio"/> <input type="radio"/>
3	Multimídia com tela touch screen capacitiva de 7", Apple CarPlay, Android Auto, Waze, GPS offline, Wi-Fi, comando de voz, rádio FM 18 memórias / AM 12 memórias, áudio player MP3, WAVE, AAC, OGG, AAC+, AMR formats, vídeo player MP4, AVI, MOV, WMV, 3GP, H264 formats, Bluetooth® com áudio streaming, 2 entradas USB, 1 saída HDMI, 1 entrada áudio/vídeo e 4 entradas áudio/vídeo dedicadas (TV digital, TPMS, DVR)	<input checked="" type="radio"/> <input type="radio"/> <input type="radio"/>
4	Display de multi-informação colorido de alto contraste	<input checked="" type="radio"/> <input checked="" type="radio"/> <input checked="" type="radio"/>
5	Blind Spot Warning (BSW) com Lane Change Assist (LCA) - Sistema de Monitoramento de Pontos Cegos com Assistente de Mudança de Faixa	<input checked="" type="radio"/> <input type="radio"/> <input type="radio"/>
6	Sistema Full Airbags: 2 frontais para motorista e passageiro dianteiro, 1 de joelho para proteção do motorista, 2 laterais nos bancos dianteiros e 2 de cortina para proteção dos ocupantes dos bancos dianteiros e do banco traseiro	<input checked="" type="radio"/> <input checked="" type="radio"/> <input type="radio"/>
7	Rodas de liga leve aro 18" (x4) com novo design diamantado	<input checked="" type="radio"/> <input type="radio"/> <input type="radio"/>
8	Brake Assist System (BAS) - Assistente de Frenagem de Emergência	<input checked="" type="radio"/> <input checked="" type="radio"/> <input checked="" type="radio"/>
	Frente com conceito Mitsubishi "Advanced Dynamic Shield"	<input checked="" type="radio"/> <input checked="" type="radio"/> <input checked="" type="radio"/>
	DRL - Luz de rodagem diurna em LED integrada ao farol com novo design e faróis em LED com novo design	<input checked="" type="radio"/> <input checked="" type="radio"/> <input type="radio"/>
	Lanterna traseira em LED com novo design	<input checked="" type="radio"/> <input checked="" type="radio"/> <input type="radio"/>
	Protetor de caçamba tipo "X-Liner"	<input checked="" type="radio"/> <input checked="" type="radio"/> <input type="radio"/>
	Rack de teto prata	<input checked="" type="radio"/> <input type="radio"/> <input type="radio"/>
	Ar condicionado automático digital dual zone	<input checked="" type="radio"/> <input checked="" type="radio"/> <input type="radio"/>
	Circulador de ar fresco para os bancos traseiros	<input checked="" type="radio"/> <input checked="" type="radio"/> <input checked="" type="radio"/>
	Bancos revestidos de couro	<input checked="" type="radio"/> <input checked="" type="radio"/> OPC
	Caçamba com trava elétrica	<input checked="" type="radio"/> <input checked="" type="radio"/> <input checked="" type="radio"/>
	Câmera de ré com linhas dinâmicas - Parking Line	<input checked="" type="radio"/> <input checked="" type="radio"/> <input checked="" type="radio"/>
	Piloto automático	<input checked="" type="radio"/> <input checked="" type="radio"/> <input type="radio"/>

AC: acessório. OPC: opcional.

Forward Collision Mitigation (FCM) - Sistema de Frenagem Autônoma	<input checked="" type="checkbox"/> <input type="checkbox"/> <input type="checkbox"/>
Sensor crepuscular para acendimento automático dos faróis e sensor de chuva para acionamento automático dos limpadores de parabrisa	<input checked="" type="checkbox"/> <input checked="" type="checkbox"/> <input type="checkbox"/>
Sensor estacionamento dianteiro	<input checked="" type="checkbox"/> <input type="checkbox"/> <input type="checkbox"/>
Sensor estacionamento traseiro	<input checked="" type="checkbox"/> <input checked="" type="checkbox"/> AC
Active Stability Control (ASC) - Controle Ativo de Estabilidade	<input checked="" type="checkbox"/> <input checked="" type="checkbox"/> <input checked="" type="checkbox"/>
Active Traction Control (ATC) - Controle Ativo de Tração	<input checked="" type="checkbox"/> <input checked="" type="checkbox"/> <input checked="" type="checkbox"/>
Auto High Beam (AHB) - Farol Alto Automático	<input checked="" type="checkbox"/> <input type="checkbox"/> <input type="checkbox"/>
Bloqueio do diferencial traseiro	<input checked="" type="checkbox"/> <input checked="" type="checkbox"/> <input checked="" type="checkbox"/>
Brake Override System (BOS) - Sistema de monitoramento de emergência freio e acelerador	<input checked="" type="checkbox"/> <input checked="" type="checkbox"/> <input checked="" type="checkbox"/>
Emergency Stop Signal (ESS) - Sinal de Parada de Emergência	<input checked="" type="checkbox"/> <input checked="" type="checkbox"/> <input checked="" type="checkbox"/>
Hill Decent Control (HDC) - Controle de Descida de Rampa	<input checked="" type="checkbox"/> <input checked="" type="checkbox"/> <input type="checkbox"/>
Lane Departure Warning (LDW) - Aviso de Saída de Faixa de Rolamento	<input checked="" type="checkbox"/> <input type="checkbox"/> <input type="checkbox"/>
Rear Cross Traffic Alert (RCTA) - Sistema de Aviso de Trafego Traseiro	<input checked="" type="checkbox"/> <input type="checkbox"/> <input type="checkbox"/>
Tração Easy Select (4WD)	<input type="checkbox"/> <input type="checkbox"/> <input checked="" type="checkbox"/>
Ultrasonic Misacceleration Mitigation System (UMS) - Sistema de Prevenção de Aceleração Involuntária	<input checked="" type="checkbox"/> <input type="checkbox"/> <input type="checkbox"/>
Rodas em liga leve diamantadas aro 18" (x4) e calotas centrais na cor preta	<input type="checkbox"/> <input checked="" type="checkbox"/> <input type="checkbox"/>
Rodas em liga leve diamantadas aro 18" (x4) e calotas centrais na cor prata	<input type="checkbox"/> <input type="checkbox"/> <input checked="" type="checkbox"/>
Pneus 265/60 R18 (x4)	<input checked="" type="checkbox"/> <input checked="" type="checkbox"/> <input checked="" type="checkbox"/>

AC: acessório. OPC: opcional.

1

Nova grade frontal
na cor preto brilhante



2

Tração Super Select (4WD)
com off road mode



3

Multimídia com tela touch screen
capacitiva de 7", Apple CarPlay,
Android Auto, Waze, GPS offline,
Wi-Fi, comando de voz, rádio FM
18 memórias / AM 12 memórias,
áudio player, vídeo player,
Bluetooth® com áudio streaming,
2 entradas USB, 1 saída HDMI,
1 entrada áudio/vídeo e
4 entradas áudio/vídeo dedicadas



4

Display
multi-informação colorido
de alto contraste



5

Blind Spot Warning (BSW)
com Lane Change Assist (LCA) -
Sistema de Monitoramento
de Pontos Cegos com
Assistente de Mudança de Faixa



6

Sistema Full Airbags:
2 frontais para motorista
e passageiro dianteiro,
1 de joelho para proteção
do motorista, 2 laterais nos
bancos dianteiros e 2 de cortina
para proteção dos ocupantes
dos bancos dianteiros
e do banco traseiro



7

Rodas de liga leve
aro 18" (x4)
com novo design
diamantado



8

Brake Assist System (BAS) -
Assistente de Frenagem
de Emergência

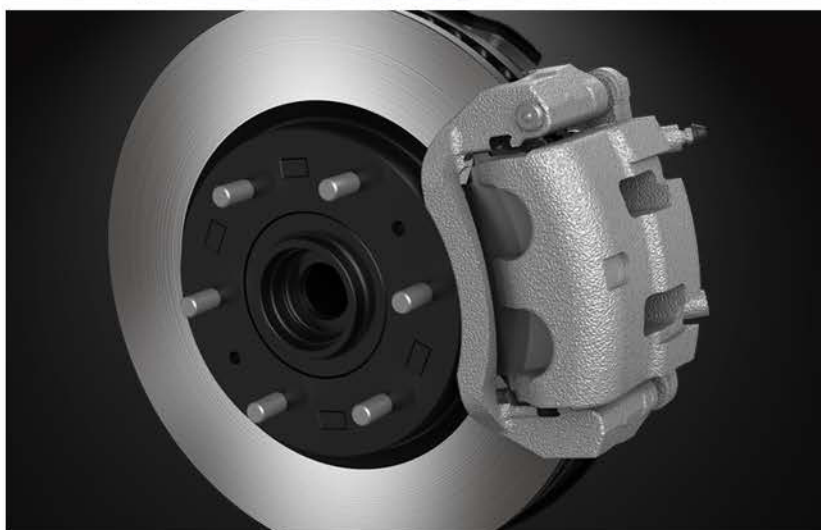

DIMENSÕES		HPE-S AT	HPE AT	GLS AT
Comprimento	mm	5.300	5.300	5.300
Largura	mm	1.820	1.820	1.820
Altura	mm	1.795	1.795	1.795
Entre-eixos	mm	3.000	3.000	3.000
Bitola (dianteira / traseira)	mm	1.520 / 1.515	1.520 / 1.515	1.520 / 1.515
Altura livre do solo	mm	220	220	220
Peso em ordem de marcha	kg	2.200	2.010	1.960
Carga útil	kg	1.000	1.010	1.060
Peso bruto total	kg	3.020	3.020	3.020
Capac. reboque (com / sem freio)	kg	750 / 2.300	750 / 2.300	750 / 2.300
Lugares		5	5	5

DIMENSÕES DA CAÇAMBA		
Comprimento	mm	1.520
Largura	mm	1.470
Altura	mm	475

PERFORMANCE		
Ângulo de entrada		32°
Ângulo de rampa		25°
Ângulo de saída		22°
Capacidade de subida de rampa		35° = 70%

MOTOR		cm ³
Denominação		4N15
Disposição e combustível		Longitudinal / Diesel
Cilindros e cabeçote		4 em linha / 16 válvulas / DOHC MIVEC
Cilindrada		2.442
Diâmetro x curso	mm x mm	86,0 x 105,1
Taxa de compressão		15,5 : 1
Alimentação		Injeção eletrônica direta Common-Rail, turbocompressor e intercooler
Potência máxima	CV @ rpm	190 @ 3.500
Torque máximo	kgf.m @ rpm	43,9 @ 2.500
Tanque de combustível	litros	76
Relação peso x potência	kg/cv	10,63

TRANSMISSÃO		V6AWH
Tipo		Automática, 6 marchas
Relações de marcha	1ª	3.600
	2ª	2.090
	3ª	1.488
	4ª	1.000
	5ª	0.687
	6ª	0.580
	ré	3.732
Redução final		4.272

TRAÇÃO		Super Select	Easy Select
Denominação			
Características		Possibilidade de engate 2H - 4H a até 100 km/h	
Opções de acoplamento		2H = tração 4x2 traseira 4H = tração 4x4 tempo integral 4HLc = tração 4x4 tempo parcial 4LLc = tração 4x4 parcial e reduzida	2H = 4x2 traseira 4H = 4x4 tempo parcial 4L = 4x4 parcial e reduzida
Relações de transferência		1.000 / 2.566	

DIREÇÃO		
Tipo		Pinhão e cremalheira, com assistência hidráulica
Raio mínimo de giro	m	5,9

SUSPENSÃO		
Dianteira		Independente, braços triangulares duplos, amortecedores hidráulicos, molas helicoidais e barra estabilizadora
Traseira		Eixo rígido, molas semi-elípticas, amortecedores hidráulicos defasados

FREIO		
Dianteiro		Disco ventilado 17"
Traseiro		Tambor

RODAS E PNEUS		
		Liga leve, 18" x 7,5"
		265/65 R18



**MITSUBISHI
MOTORS**

Drive your Ambition



facebook.com

mitsubishimotorsbr



instagram.com

mitsubishimotorsbr



youtube.com

mitsubishimotors

www.l200triton sport.com.br

www.mitsubishimotors.com.br | fale conosco 0800 702 0404

Folder digital do veículo L200 Triton Sport ano 2022 / modelo 2023.
Válido até 30/06/2022.

Veículo fabricado pela HPE Automotores do Brasil Ltda, que reserva-se o direito de alterar as especificações dos produtos sem prévio aviso. Garantia de três anos com quilometragem livre nesse período e cobertura Mit Assistance de um ano, de acordo com os termos de garantia e condições gerais do programa. Imagens ilustrativas.



Juntos salvamos vidas.

L200 Triton Sport

PAJERO SPORT



**MITSUBISHI
MOTORS**

Drive your Ambition



CONTEÚDO

	Pajero Sport	HPE-S	HPE
1	Adaptive Front Lighting System (AFS) - farol auxiliar para curvas	X	X
2	Teto solar One Touch	X	OPC
3	Painel de instrumentos 100% digital	X	-
4	Sistema com comandos remotos no smartphone	X	-
5	Tampa do porta malas com abertura e fechamento automáticos, com função hands free (abertura com o pé) e programação de abertura e fechamento pelo aplicativo de celular	X	-
6	Função "Auto Hold" - mantém os freios acionados automaticamente ao parar o veículo	X	X
7	Sistema de tração off-road mode	X	X
8	Multimídia com tela touch de 8", Apple CarPlay, Android Auto, GPS offline, comando de voz, Bluetooth® com áudio streaming, 2 entradas USB e entrada HDMI no console central	X	-
	Multimídia com tela touch de 7", Apple CarPlay, Android Auto, Waze, GPS offline, Wi-Fi, comando de voz, Bluetooth® com áudio streaming, 2 entradas USB, saída HDMI atrás do aparelho, 1 entrada Áudio/Vídeo e 4 entradas Áudio/Vídeo dedicadas (TV digital, TPMS, DVR)	-	X
	Rodas de liga leve aro 18" diamantada com novo design (x5)	X	X
	Aerofólio traseiro na cor do veículo com novo design	X	X
	Faróis (inclusive de neblina) em LED com novo design	X	X
	Luz de rotação diurna (DRL) em LED integrada ao farol	X	X
	Lanterna traseira em LED com novo design	X	X
	Ar condicionado automático Dual-Zone com dutos de saída para 2ª e 3ª fileiras de bancos	X	X
	Comandos de áudio, ACC, voz, telefone, limitador de velocidade e computador de bordo no volante	X	-
	Comandos de áudio, piloto automático, limitador de velocidade e computador de bordo no volante	-	X
	Sensor crepuscular para acendimento automático dos faróis	X	X
	Sensor de chuva para acionamento do limpador do para-brisa dianteiro	X	X
	Sensor de estacionamento dianteiro e traseiro com novo design	X	X
	Paddle shifters para troca de marcha no volante	X	X
	Adaptive Cruise Control (ACC) - piloto automático adaptativo	X	OPC
	Sistema Full Airbags: 2 frontais para motorista e passageiro dianteiro, 1 de Joelho para proteção do motorista, 2 laterais nos bancos dianteiros e airbags de cortina para proteção dos ocupantes dos bancos dianteiros, do banco traseiro e também para os ocupantes da 3ª fileira de bancos dianteiros, laterais, de cortina e para os joelhos do motorista	X	X
	Blind Spot Warning (BSW) com Lane Change Assist (LCA) - sistema de monitoramento de pontos cegos com assistente de mudança de faixa	X	-
	Brake Assist System (BAS) - assistente de frenagem de emergência	X	X
	Brake Override System (BOS) - sistema de monitoramento de emergência do freio e acelerador	X	X
	Controle de tração e estabilidade - ASTC	X	X
	Forward Collision Mitigation (FCM) - sistema de frenagem autônoma	X	X
	Freios ABS com EBD - anti-travamento com distribuição eletrônica dos freios	X	X
	Hill Decent Control (HDC) - controle de descida de rampa	X	X
	Hill Start Assist System (HSA) - assistente de partida em rampa	X	X
	Rear Cross Traffic Alert (RCTA) - sistema de aviso de tráfego traseiro	X	-
	Ultrasonic Misacceleration Mitigation System (UMS) - sistema de prevenção de aceleração involuntária	X	X

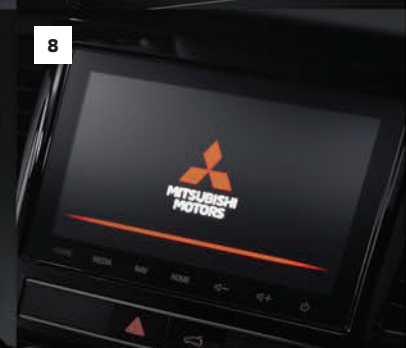
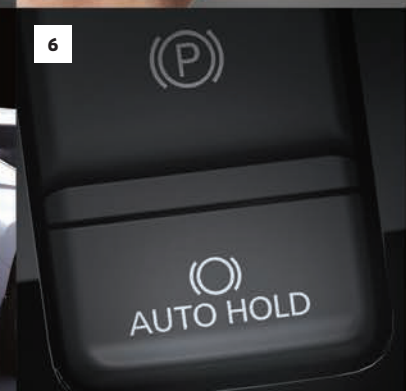
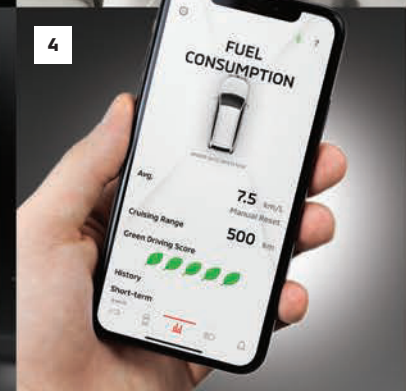
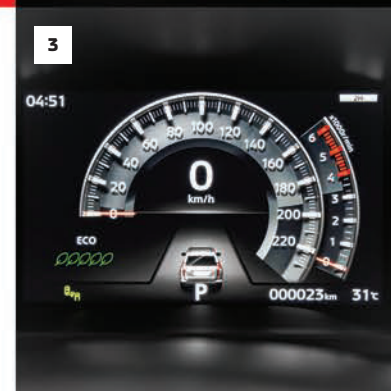

MITSUBISHI PAJERO SPORT — A NEW LEGEND

Prepare-se para acelerar mais uma vez em direção a uma vida diferente. Uma vida com várias novidades que a tecnologia pode oferecer. Tudo começa quando você liga um Pajero Sport. Uma nova lenda, que reúne o melhor da nossa história original, com um grande pacote de inovações e com todo o design que um verdadeiro SUV 4x4 pode ter. Em outras palavras, um carro que chega com um mundo de novíssimas experiências. Porque a vida pode ser diferente a cada dia. E sempre nova a cada segundo. Mitsubishi Pajero Sport. A new legend.

FICHA TÉCNICA

Versão		Mitsubishi Pajero Sport 2.4 L Diesel HPE / HPE-S		Versão		Mitsubishi Pajero Sport 2.4 L Diesel HPE / HPE-S	
Dimensões				Transmissão			
Comprimento	mm	4.785		Código	V8AWG		
Largura	mm	1.815		Tipo	automática, 8 marchas		
Altura	mm	1.805		Relações de marcha	1ª	4.845	
Entre-eixos	mm	2.800			2ª	2.840	
Bitola dianteira	mm	1.520			3ª	1.863	
Bitola traseira	mm	1.515			4ª	1.436	
Altura livre do solo	mm	236			5ª	1.216	
Peso em ordem de marcha	kg	2.095			6ª	1.000	
Cargá útil	kg	615			7ª	0.815	
Peso bruto total	kg	2.710			8ª	0.672	
Capacidade de reboque	kg	750 (sem freio) / 3.100 (com freio)		Redução final	Ré	3.825	
Lugares		7				3.692	
Performance				Tração			
Velocidade máxima	km/h	180		Denominação	sistema eletrônico 4WD II 4WD com sistema de tração off-road mode		
Aceleração 0-100 km/h	segundos	12,3		Características	possibilidade de engate 2H - 4H - 4HLC a até 100 km/h		
Motor				Opções de acoplamento			
Código		4N15		2H = tração 4x2 traseira 4H = tração 4x4 tempo integral 4HLC = tração 4x4 tempo parcial 4LLC = tração 4x4 tempo parcial e reduzida			
Disposição e combustível		longitudinal / diesel		Relações de transferência			
Cilindros e cabeçote		4 em linha / 16 válvulas / DOHC MIVEC		normal: 1.000 reduzida: 2.566			
Cilindrada	cm³	2.442		Direção			
Diâmetro x curso	mm x mm	86,0 x 105,1		Tipo			
Taxa de compressão		15,5 : 1,5		pinhão e cremalheira, com assistência hidráulica			
Alimentação		injeção eletrônica direta Common Rail, turbocompressor e Intercooler		Raio mínimo de giro m			
Potência máxima	CV @ rpm	190 @ 3.500		5,6			
Torque máximo	kgf.m @ rpm	43,9 @ 2.500		Suspensão			
Tanque de combustível	litros	68		Dianteira			
Rodas				independente, braços triangulares duplos, amortecedores hidráulicos, molas helicoidais e barra estabilizadora			
Material e medidas		liga leve / 18" x 7,5"		Traseira			
Pneus				eixo rígido, 3-link, amortecedores hidráulicos, molas helicoidais e barra estabilizadora			
Medidas		265/60 R18 110H		Freios			
				Dianteiros			
				disco ventilado			
				Traseiros			
				disco			



30
ANOS
NO BRASIL

Proposta comercial

CWMK7756



mitrevisaoprogramada.com.br

facebook.com/mitsubishimotorsbr instagram.com/mitsubishimotorsbr twitter.com/nacaomitsubishi youtube.com/mitsubishimotors

www.pajerosport.com.br

www.mitsubishimotors.com.br | fale conosco 0800 702 0404

Folder do veículo Pajero Sport ano/modelo 2021. Válido até 31/03/2021.

A HPE Automotores do Brasil Ltda reserva-se o direito de alterar as especificações dos produtos sem prévio aviso.

Garantia de três anos com quilometragem livre nesse período e cobertura Mit Assistance de um ano, de acordo com os termos de garantia e condições gerais do programa. Imagens ilustrativas.



No trânsito, sua responsabilidade salva vidas.

O pneu oficial da Mitsubishi



A Mitsubishi usa e recomenda lubrificantes **LUBRAX**





2º OFÍCIO

EXTRAJUDICIAL DE SINOP-MT
Aline Dias Villa
Tabeliã Oficial Registradora



LIVRO Nº 0549

FOLHAS Nº 075

1º Traslado

PROCURAÇÃO BASTANTE QUE FAZ: ASCIA COMÉRCIO DE VEÍCULOS MITSUBISHI LTDA, na forma abaixo:

SAIBAM os que este Público Instrumento de Procuração bastante virem que, no ano de dois mil e vinte e dois, aos treze dias do mês de maio (13/05/2022), neste Município e Comarca de Sinop, Estado de Mato Grosso, nesta Serventia, perante mim, Escrevente Auxiliar, compareceu como outorgante **ASCIA COMÉRCIO DE VEÍCULOS MITSUBISHI LTDA**, nome **Fantasia ASCIA MITSUBISHI MOTORS**, inscrita no CNPJ sob número 35.335.350/0001-93, com sede na Rua Colonizador Enio Pipino, número 5.055, Setor Industrial Norte, em Sinop, Estado de Mato Grosso, neste ato representada por seu Sócio/Administrador **IRINEU MARTINS**, brasileiro, casado, Empresário, portador da Cédula de Identidade número 213.208-SSP/MT, expedida em 08/12/1988 e inscrito no CPF sob número 316.163.058-00, residente e domiciliado na Rua das Aroeiras, número 255, Centro, em Sinop, Estado de Mato Grosso, e-mail: irineu@machadonet.com.br, conforme Cláusula Sétima do Instrumento Particular de Constituição datado de 16/10/2019, onde consta que a sociedade será administrada por ambos os sócios, na qualidade de Administradores, que individualmente possuem poderes e atribuições de representa-la junto aos órgãos públicos, instituições financeiras, em todas as operações judiciais ou extrajudiciais autorizando o uso do nome empresarial, sendo de sua total responsabilidade, não necessitando de autorização do outro sócio, registrado na Junta Comercial do Estado de Mato Grosso, em 29/10/2019, sob número 51201670315, com Certidão Simplificada datada de 02/05/2022, que ficam arquivados em pasta própria nesta Serventia. A presente reconhecida e identificada por mim, Auxiliar Escrevente, à vista dos documentos originais que me foram apresentados, estando plenamente capaz para o ato, do que dou fé. Pela mandante me foi dito que, por este Público Instrumento nomeia e constitui seu bastante procurador **LUIZ CARLOS SOARES DA SILVA**, brasileiro, casado, Empresário, portador da Carteira Nacional de Habilitação número 00898082686-DETRAN/MT, expedida em 02/06/2015 e inscrito no CPF sob número 453.064.601-78, residente e domiciliado na Avenida das Itaúbas, número 4.762, Centro, em Sinop, Estado de Mato Grosso, e-mail: licitacao@asciafiat.com.br; a quem confere amplos, gerais e ilimitados poderes para o fim especial de participar de licitações e concorrências públicas ou particulares, sujeitas a qualquer condição ou modalidade, convites, pregão eletrônico, pregão presencial, tomada de preços e assembléias gerais, formalizar processos em habilitações, requerer, acompanhar, discordar dos resultados, lançar protestos, interpor recursos, efetivar cadastramento da firma como fornecedora de entidades públicas ou particulares, assinar contratos de fornecimento, seja em virtude de licitações ou de vendas sem licitações, dar lances, formalizar processos, habilitar, requerer e assinar todos e quaisquer documentos necessários, efetuar cobranças, inclusive judiciais, levar títulos a protesto, representa-la perante Repartições Públicas Federais, Estaduais, Municipais, Autarquias e Entidades Particulares, enfim, praticar todos os atos necessários e indispensáveis ao bom, fiel e integral cumprimento do presente mandato, **não podendo substabelecer, com prazo de validade de 01(um) ano**. As partes estão cientes de que seus dados pessoais, serão fornecidos aos sistemas de alimentação obrigatório e que dado o caráter público dos atos notariais e registrais poderá ser fornecida certidão deste ato, de acordo com os parâmetros da Lei nº 13.709/2018 - Lei Geral de Proteção de Dados - LGPD. Assim foi dito e do que dou fé, sendo pedido este instrumento que, lido, aceita e assina dispensando as testemunhas, em conformidade com as normas da Corregedoria Geral de Justiça do Estado de Mato Grosso. Eu, (mm), Nathália Silva Rezende Meyer, Escrevente Auxiliar, lavrei, conferi, li e encerro o presente ato, colhendo as assinaturas. E eu, Priscilla Camargo Rozeguini, Tabeliã Substituta, dou fé e assino. **CUSTAS: Ao FUNAJURIS = 20%, FCRCPN/MT = R\$ 7,10, ISSQN 4%. Total dos Emolumentos = R\$ 107,10.**

e263-7f4d-c99a-2980
548e-8c0f-53dc-437a
www.zerocost.com.br



ASCIA COMÉRCIO DE VEÍCULOS MITSUBISHI LTDA
IRINEU MARTINS
Representante da Outorgante

EM TESTEMUNHO  DA VERDADE.

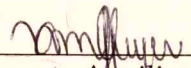
Escrevente Auxiliar
Nathália Silva Rezende Meyer
AUXILIAR ESCRIVENTE

Poder Judiciário do Estado de Mato Grosso
Código do Cartório: **** 170 *****
Ato de Notas e de Registro
Selo de Controle de Autenticidade
Cod. Ato(s): 19
BSW85048 Valor: R\$ 104,00
Consulte <http://www.tjmt.jus.br/selos>



Selo de Controle Digital
Carimbo Localizador





A CÂMARA MUNICIPAL DE ALTA FLORESTA - MT
END. Av Ariosto da Riva, nº 2349, Centro, Alta Floresta/MT - CEP: 78.580-000

EDITAL DE PREGÃO ELETRÔNICO - Nº 002/2022
Processo Administrativo nº162/2022
TIPO: MENOR PREÇO POR ITEM
ABERTURA 18 DE NOVEMBRO DE 2022 AS 08:00 (HORÁRIO LOCAL)

A presente licitação tem por objeto "REGISTRO DE PREÇO PARA FUTURA E EVENTUAL AQUISIÇÃO DE VEÍCULOS PARA ATENDER AS DEMANDAS DO LEGISLATIVO MUNICIPAL".

DADOS DA LICITANTE

BRANDAO AUTOMOVEIS LTDA
CNPJ: 42.066.831/0001-06 - INSC. ESTADUAL: 13.875.473-0
RUA QUATRO (ST OESTE), Nº 5, VILA 4 SALA 2 - MORADA DO OURO, CEP 78.053-020
CUIABÁ - MT
(65) 99237-7905 - EMAIL: licitacao.brandaoautomoveis@gmail.com

DADOS BANCÁRIOS

BANCO SICREDI
AGÊNCIA: 0810
CONTA CORRENTE: 61312-8

PROPOSTA DE PREÇOS

CUIABÁ 18 DE NOVEMBRO DE 2022

ITEM	DESCRIÇÃO/ESPECIFICAÇÃO	QUANT.	UND	MARCA	VALOR UNITÁRIO	VALOR TOTAL	
1	Veículo do tipo SUV Zero Km; ano de fabricação e modelo 22/23; com pintura sólida na cor Branca; alimentação diesel; motor de no mínimo 2,4 cilindradas; mínimo de 16 válvulas; com potência de no mínimo 190 CV; capacidade do porta mala de no mínimo 120 litros; tração 4x4; Transmissão automática; velocidade máxima no mínimo de 180 KM/H; aceleração 0 a 100 no máximo 12,3 segundos; rodas de liga leve de 18"; pneus no mínimo 265/60; direção elétrica; tanque de combustível para no mínimo 68 litros, capacidade para 7 lugares, consumo no mínimo 7,8 km/l na cidade e 9,1 km/l na estrada; O veículo deverá ter volante com regulagem, retrovisores elétricos, desembaçador traseiro, câmera de ré, sensor de estacionamento, air bags, alarme, ar-condicionado e central multimídia; além de estar equipado com itens de segurança tais como com cinto de segurança compatível para todos os passageiros, extintor de incêndio, estepe, jogo de tapetes, chave de rodas, macaco, triângulo de sinalização e todos os demais itens, equipamentos e acessórios obrigatórios, tudo em plena conformidade com as exigências do código de trânsito brasileiro, do CONTRAN e demais normas pertinentes em vigor; equipado com os demais itens de estética e segurança originais de fábrica impertinentes ao modelo ofertado; com garantia de no mínimo 36 meses, devendo vir acompanhada do certificado de garantia e do manual de instruções; o veículo deve ser entregue devidamente emplacado e licenciado em nome da Câmara Municipal de Alta Floresta	1	UND	CHEVROLET / TRAILBLAZER 2.8 LT	R\$ 405.297,50	quatrocentos e cinco mil, duzentos e noventa e sete reais e cinquenta centavos R\$ 405.297,50	quatrocentos e cinco mil, duzentos e noventa e sete reais e cinquenta centavos
2	Veículo do tipo SUV Zero Km; ano de fabricação e modelo 22/23; com pintura sólida na cor Branca; alimentação bicomcombustível (álcool e gasolina); motor de no mínimo 1.6 cilindradas; mínimo de 16 válvulas; com potência de no mínimo 113 CV; capacidade do porta mala de no mínimo 432 litros; no mínimo tração dianteira (4x2); Transmissão automática; velocidade máxima no mínimo de 173 KM/H; aceleração 0 a 100 no máximo 12,5 segundos; rodas de liga leve de 17"; pneus no mínimo 205/55; direção elétrica; tanque de combustível para no mínimo 41 litros, capacidade para 5 lugares, consumo no mínimo 7,6 km/l no etanol e 11,1 km/l na gasolina; O veículo deverá ter volante com regulagem, retrovisores elétricos, desembaçador traseiro, câmera de ré, sensor de estacionamento, air bags, alarme, ar-condicionado e central multimídia; além de estar equipado com itens de segurança tais como com cinto de segurança compatível para todos os passageiros, extintor de incêndio, estepe, jogo de tapetes, chave de rodas, macaco, triângulo de sinalização e todos os demais itens, equipamentos e acessórios obrigatórios, tudo em plena conformidade com as exigências do código de trânsito brasileiro, do CONTRAN e demais normas pertinentes em vigor; equipado com os demais itens de estética e segurança originais de fábrica impertinentes ao modelo ofertado; com garantia de no mínimo 36 meses, devendo vir acompanhada do certificado de garantia e do manual de instruções; o veículo deve ser entregue devidamente emplacado e licenciado em nome da Câmara Municipal de Alta Floresta	1	UND	RENAULT / DUSTER ICONIC 1.6 CVT	R\$ 155.126,67	cento e cinquenta e cinco mil, cento e vinte e seis reais e sessenta e sete centavos R\$ 155.126,67	cento e cinquenta e cinco mil, cento e vinte e seis reais e sessenta e sete centavos



3	Veículo do tipo PICKUP Zero Km; ano de fabricação e modelo 22/23; com pintura sólida na cor Branca; alimentação diesel; motor de no mínimo 2.8 cilindradas; mínimo de 16 válvulas; com potência de no mínimo 190 CV; capacidade da caçamba de no mínimo 1000 litros; tração 4x4; Transmissão automática; velocidade máxima no mínimo de 180 KM/H; aceleração 0 a 100 no máximo 12 segundos; rodas de liga leve de no mínimo 17"; pneus no mínimo 265/60; direção elétrica; tanque de combustível para no mínimo 76 litros, capacidade para 5 lugares, consumo no mínimo 8,6 km/l na cidade e 9,6 km/l na estrada; O veículo deverá ter volante com regulagem, retrovisores elétricos, desembaçador traseiro, câmera de ré, sensor de estacionamento, air bags, alarme, ar-condicionado e central multimídia; além de estar equipado com itens de segurança tais como com cinto de segurança compatível para todos os passageiros, extintor de incêndio, estepe, jogo de tapetes, chave de rodas, macaco, triângulo de sinalização e todos os demais itens, equipamentos e acessórios obrigatórios, tudo em plena conformidade com as exigências do código de trânsito brasileiro, do CONTRAN e demais normas pertinentes em vigor; equipado com os demais itens de estética e segurança originais de fábrica impertinentes ao modelo ofertado; com garantia de no mínimo 36 meses, devendo vir acompanhada do certificado de garantia e do manual de instruções; o veículo deve ser entregue devidamente emplacado e licenciado em nome da Câmara Municipal de Alta Floresta	1	UND	FORD / RANGER XLT 3.2 AT	R\$ 311.903,33	trezentos e onze mil, novecentos e três reais e trinta e três centavos	R\$ 311.903,33	trezentos e onze mil, novecentos e três reais e trinta e três centavos
VALOR TOTAL DA PROPOSTA:						R\$	872.327,50	
oitocentos e setenta e dois mil, trezentos e vinte e sete reais e cinquenta centavos								
DECLARAÇÕES								
Declaro para fins de participação neste processo licitatório, que nos preços propostos encontram-se incluídos todos os tributos, encargos sociais e quaisquer outros ônus que porventura possam recair sobre o objeto do presente Pregão, bem como as despesas de transporte e entrega dos produtos.								
Validade da proposta: 90 (noventa) dias, contados da data de abertura da sessão pública estabelecida no preâmbulo deste Edital;								
Prazo de entrega: Conforme edital a partir do recebimento da Nota de Empenho / Ordem de Fornecimento								
Validade dos produtos: (de acordo com edital)								
" () ME ou (X) EPP, declarando ainda, sob as penas da lei, de que cumpre os requisitos legais para qualificação como microempresa, estando apta a usufruir do tratamento favorecido, estabelecido nos artigos 42 a 49 da Lei Complementar n. 123/2006, de 14/12/2006 bem como as alterações da Lei Complementar 147/2014."								



ALVARO JOSE CAMARGO DA SILVA
CPF: 033.770.521-60
GERENTE COMERCIAL

ALVARO JOSE CAMARGO DA SILVA
Assinado de forma digital por ALVARO JOSE CAMARGO DA SILVA 03377052160
Dados: 2022.11.17 16:50:26 -04'00'

CNPJ: 42 066 831/0001-06¹
INSC. EST.: 13.875.473-0
BRANDÃO AUTOMÓVEIS LTDA
RUA QUATRO (ST. OESTE), Nº. 05, VILA 04
SALA 02, MORADA DO OURO
CEP. 78.053-020
TELEFONE: (65) 99237-7905
CUIABÁ - MT