

LEGENDA
 VIGAS FECHAMENTO (16x10)

Vigas de Fechamento
 Escala 1/50

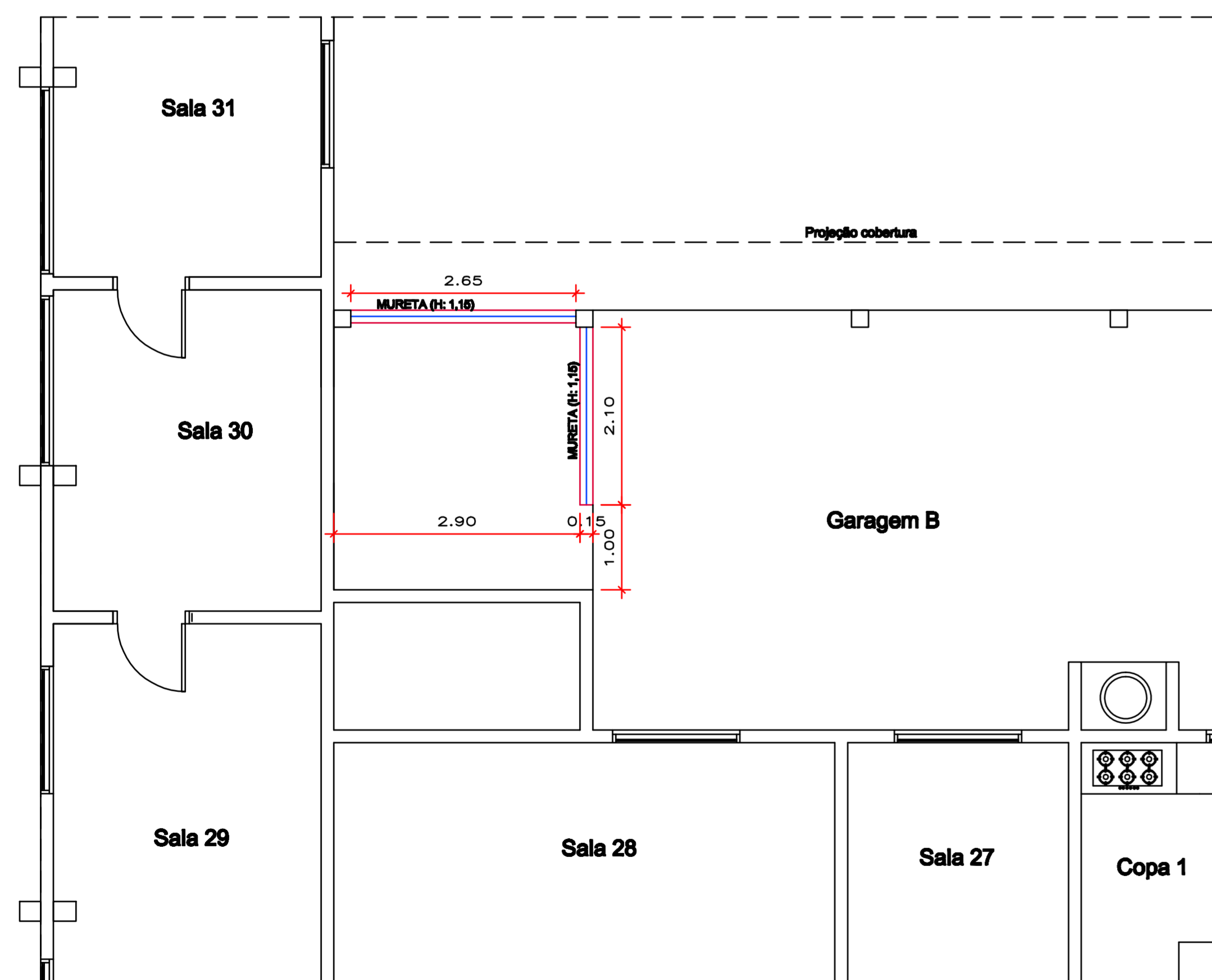

Mureta
 Escala 1/50

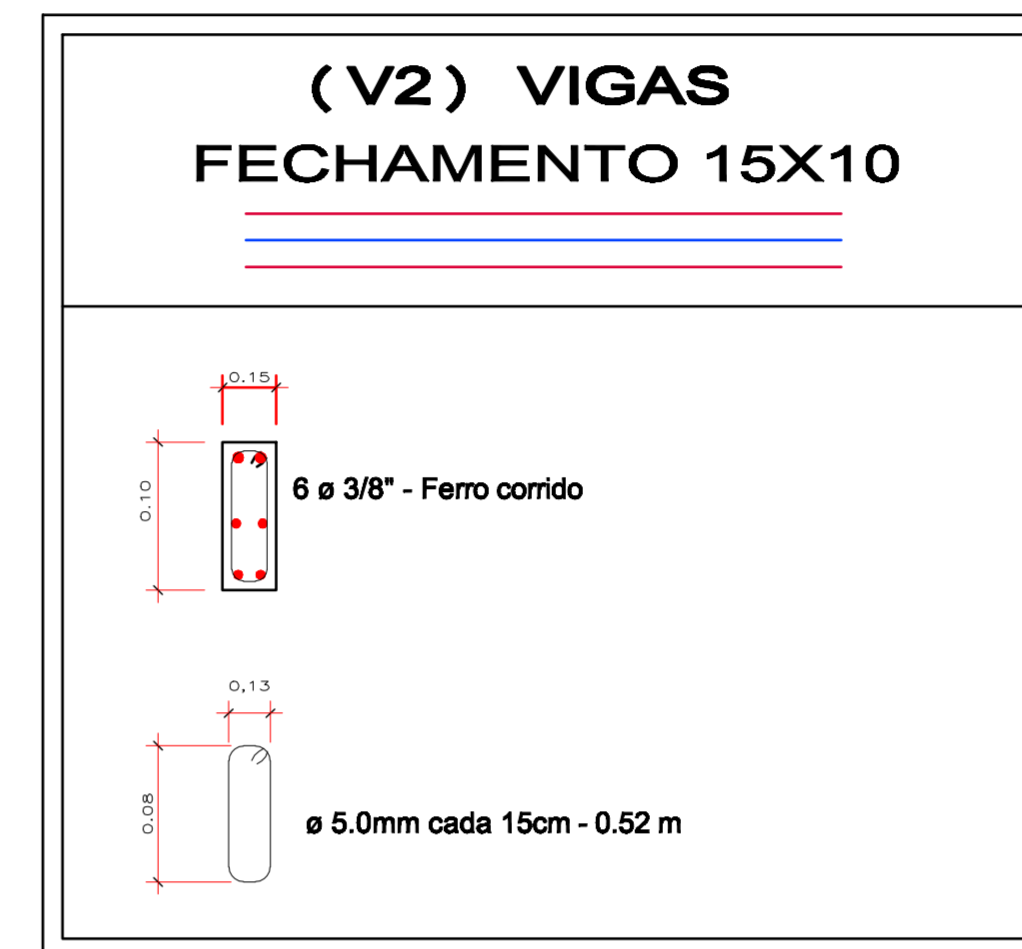
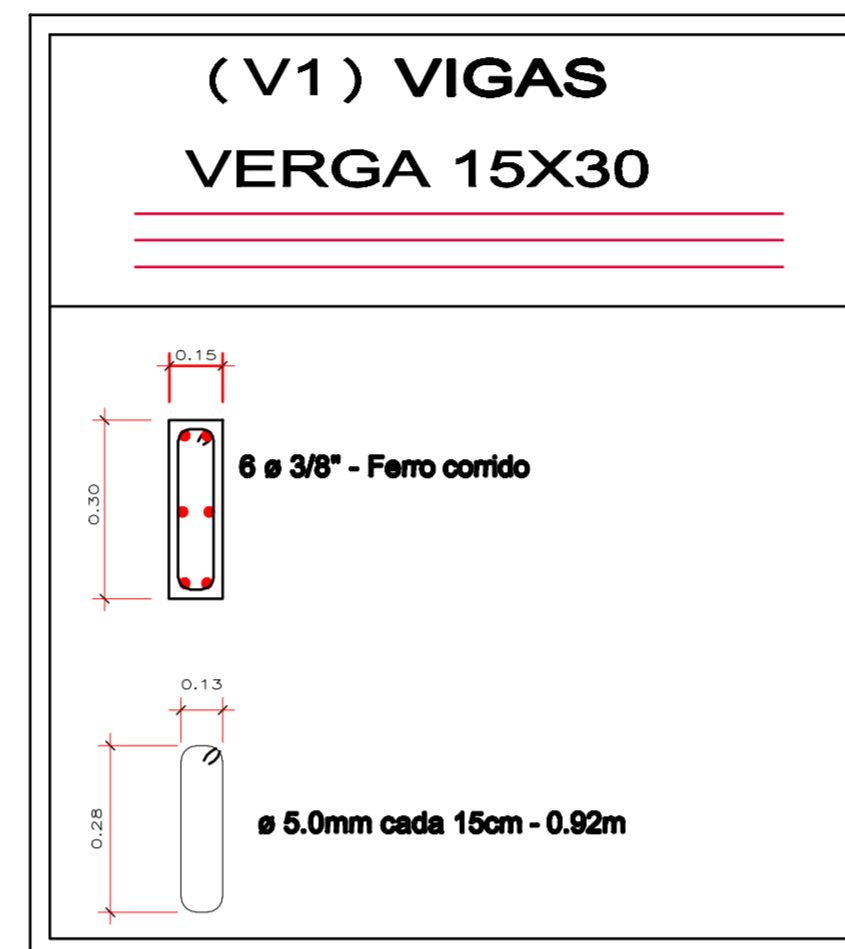
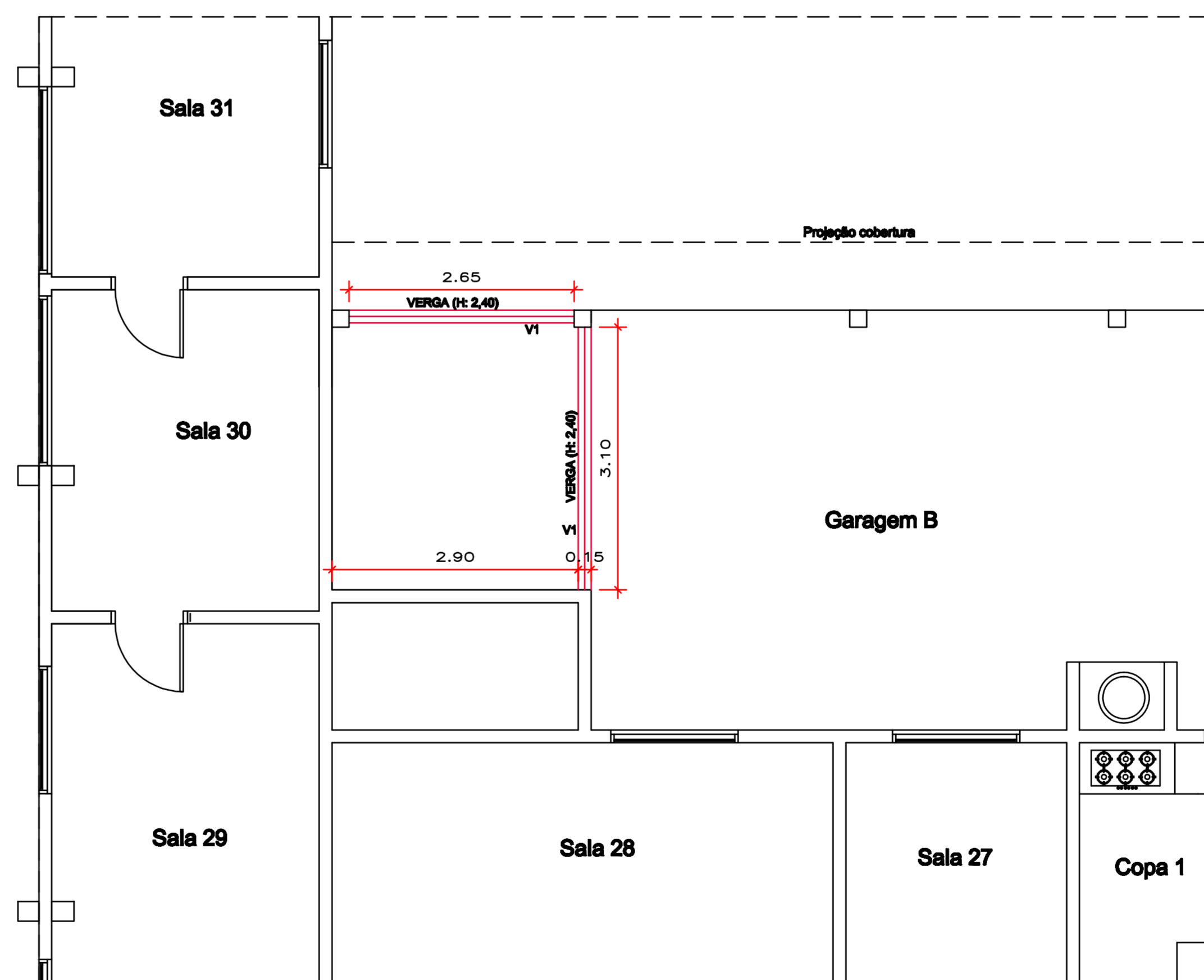

LEGENDA
 VIGAS VERGAS (16x30)

Vigas Vergas
 Escala 1/50

		Nº de Folha: 01 Nº de Fichas: 01
PROJETO ESTRUTURAL		
CÂMARA MUNICIPAL REFORMA EM ALVENARIA (MURETA, VIGAS VERGAS E VIGAS DE FECHAMENTO)		
SETOR:..... CANTEIRO CENTRAL AV:..... ARIOSTO DA RIVA LOTE:..... AC 18/2		
ALTA FLORESTA	MATO GROSSO	Data:
Proprietário(s): CÂMARA MUNICIPAL DE ALTA FLORESTA Outubro de 2020		
Localização: Esquemático:	CÂMARA MUNICIPAL DE ALTA FLORESTA CNPJ: 15.359.482/0001-48	
Áreas: ÁREA DO TERRENO:.....3.044,25 m ² ÁREA CONSTRUIDA TOTAL:1.363,08 m ² ÁREA A SER REFORMADA:.....49,37 m ²	Autor do Proj. e Resp. Técnico: Antônio Fernandes Cruz Eng. Civil - Cred 8551/D-MT	
Autenticações:		
(66) 3521-1033/8401-5077 DESENHO: Cassiane Silva		
Endereço: Av. Ariosto da Riva, nº 1407, Centro E-mail: engenharia.fernandes@hotmail.com		