

Arquitetura e Engenharia Fernandes

Projeto Elétrico

**CÂMARA MUNICIPAL**  
 AMPLIAÇÃO EM ALVENARIA  
 (LOCAÇÃO DE PONTOS ELÉTRICOS)

SETOR: \_\_\_\_\_ CANTEIRO CENTRAL  
 AV: \_\_\_\_\_ ARIOSTO DA RIVA  
 LOTE: \_\_\_\_\_ AC 18/2

ALTA FLORESTA MATO GROSSO

Proprietário(s):  
**CÂMARA MUNICIPAL DE ALTA FLORESTA**

Localização Esquemática:

Date: JUNHO DE 2017

CÂMARA MUNICIPAL DE ALTA FLORESTA  
 CNPJ: 15.359.482/0001-48

Áreas:  
 ÁREA DO TERRENO: 3.044,25 m<sup>2</sup>  
 ÁREA CONSTRUÍDA: 1.363,08 m<sup>2</sup>  
 ÁREA TOTAL: 1.363,08 m<sup>2</sup>

Autenticações:

Autor do Proj. e Resp. Técnico  
 Antonio Fernandes Cruz  
 Eng. CIVIL - Crea 8551/D-MT

(69) 3521-1033/98401-5077  
 Endereço: Av. Ariosto da Riva, nº 2885, Centro  
 E-mail: engenheiro.fernandes@hotmail.com

DESENHO: Miriam

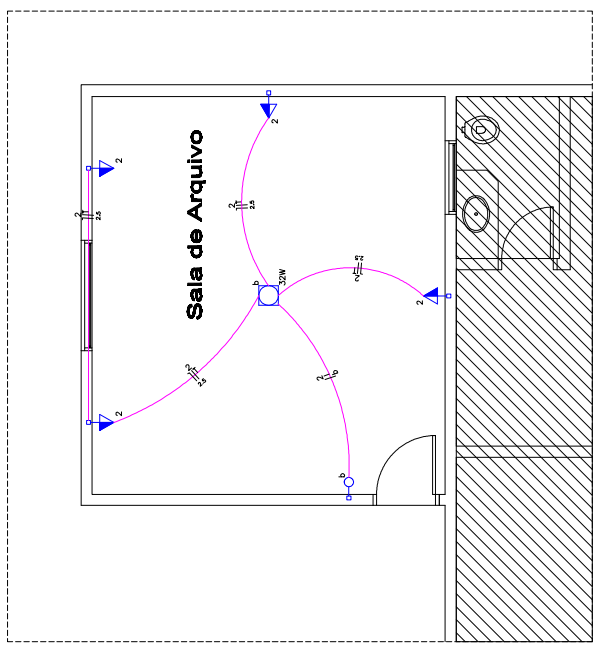

**Planta Baixa**  
 Escala 1/50

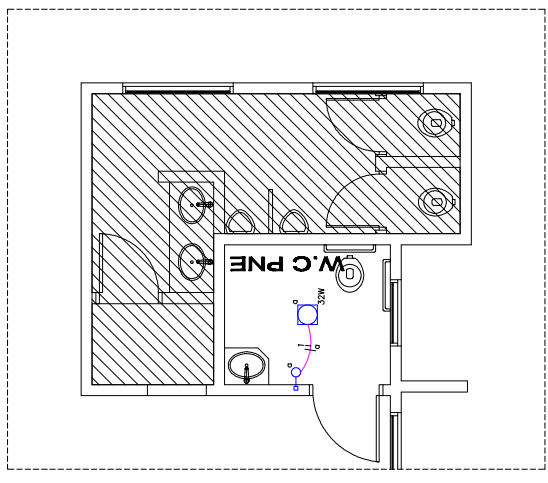

**Planta Baixa**  
 Escala 1/50