

Fachada Frontal  
Escala 1/100

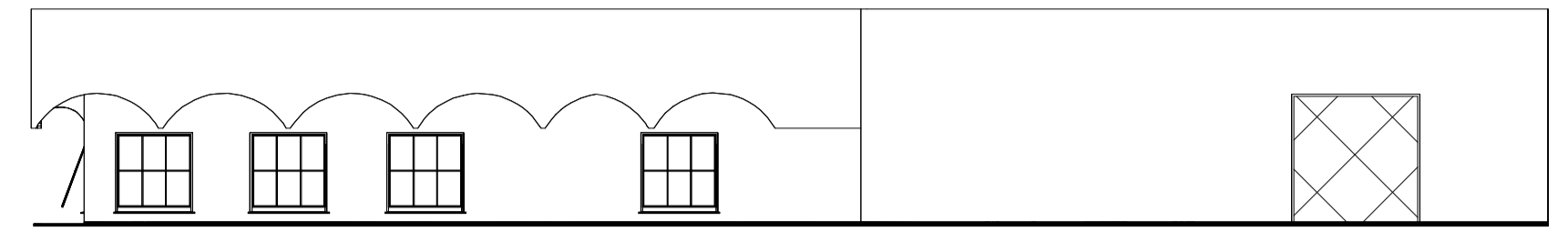

Fachada Lateral Direita  
Escala 1/100

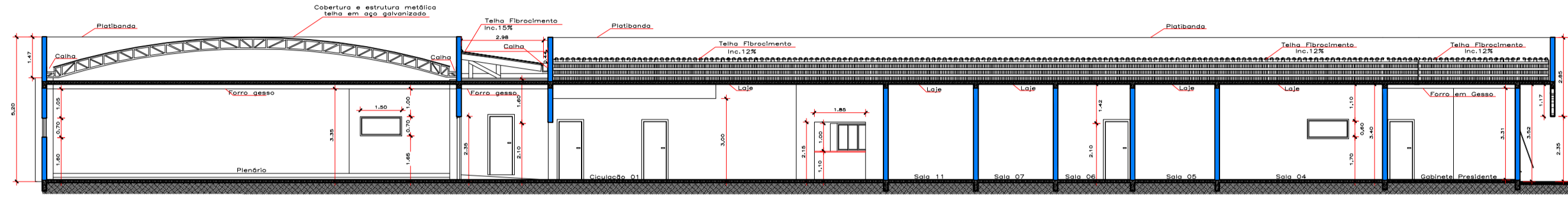

Corte AA  
Escala 1/100

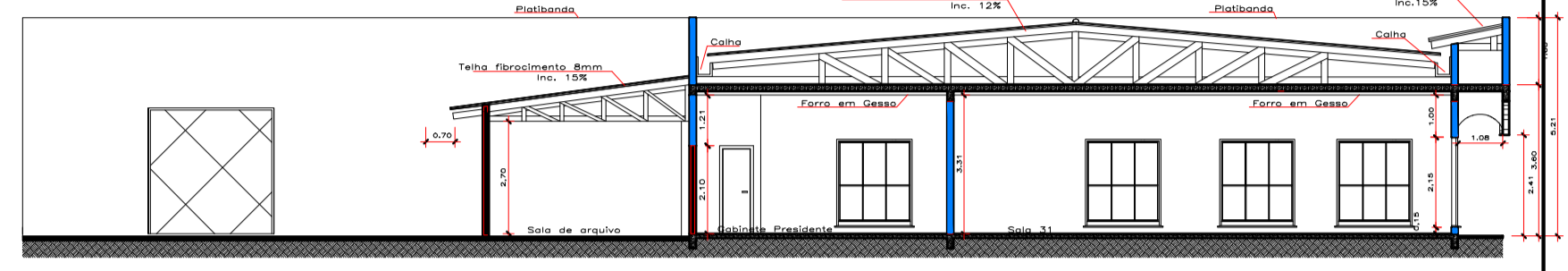

Corte BB  
Escala 1/100

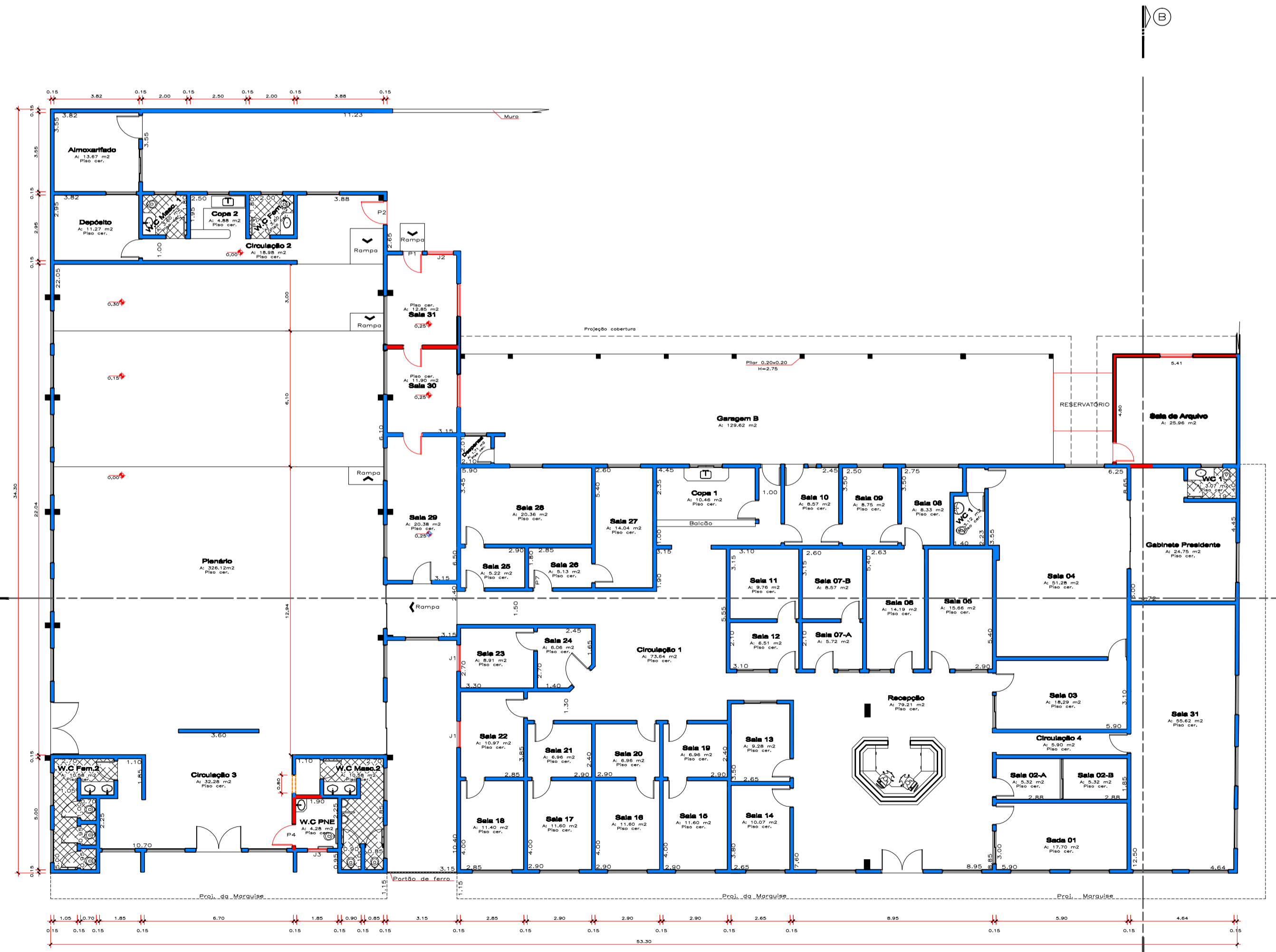

Planta Baixa  
Escala 1/100

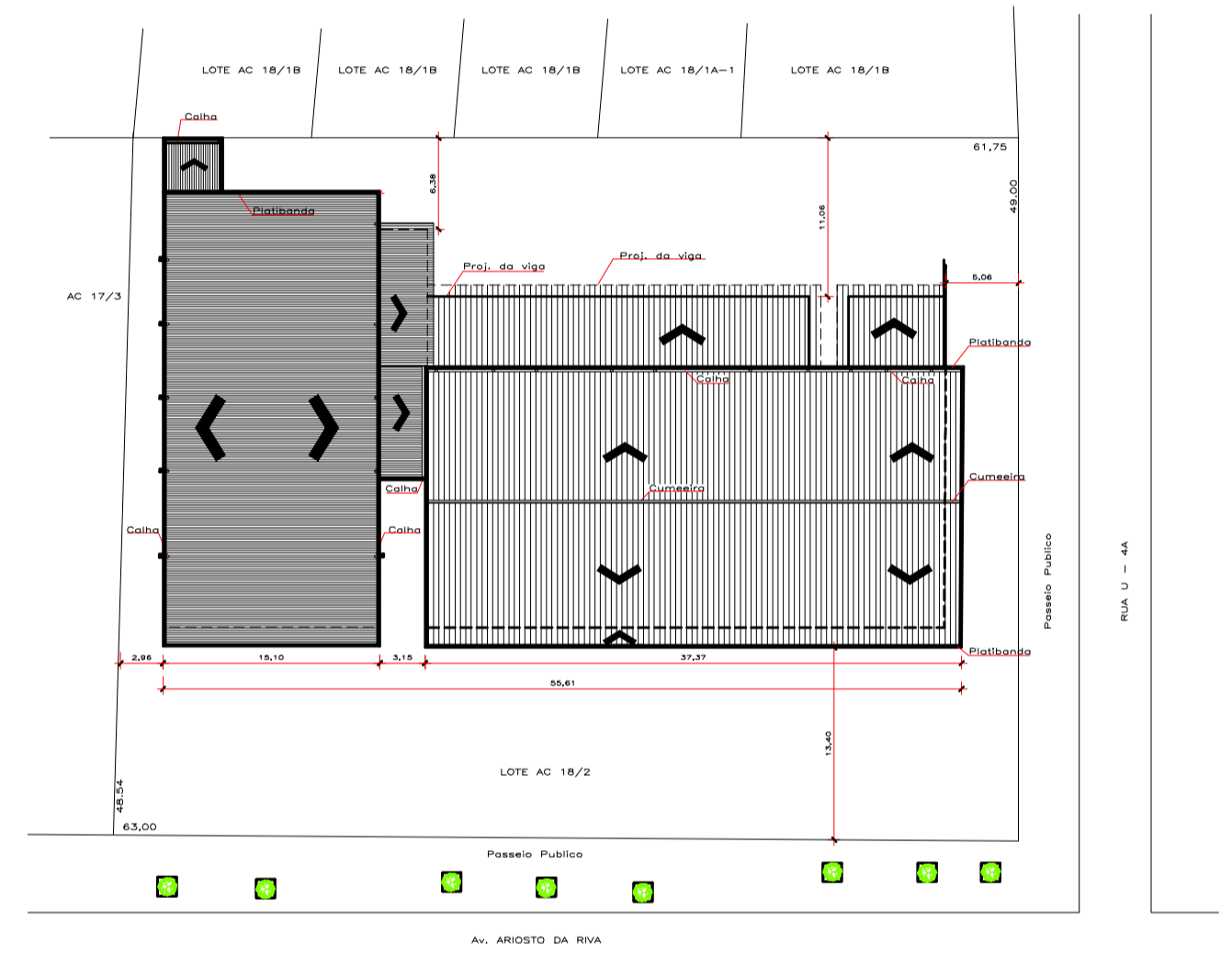

Localização e cobertura  
Escala 1/500

LEGENDA

EXISTENTE:	[Blue line]
AMPLIAÇÃO/REFORMA:	[Red line]
DEMOLIÇÃO/REMOÇÃO:	[Orange line]

QUADRO DE ABERTURAS

Nome	Vista	Materiais	Medida	Quant.
W1	1,20x2,80/1,80	Vidro temperado 8mm	Máximo: 03	
W2	2,80x2,80/1,80	Vidro temperado 8mm	Máximo: 01	
W3	1,20x2,80/1,80	Vidro temperado 8mm	Máximo: 01	
P1	0,90x2,10	Vidro temperado 10mm	Abriç.	03
P2	1,20x2,10	Vidro temperado 10mm	Abriç.	01
P3	1,80x2,10	Vidro temperado 10mm	Corner	01
P4	0,90x2,10	Materiais miscelâneos	Abriç.	01

**PROJETO ARQUITETÔNICO**

**CÂMARA MUNICIPAL**  
REGIÃO DE ALVAREMA (PLANTA BAIXA, FACHADAS, CORTES, LOCAÇÃO E COBERTURA)

SETOR: \_\_\_\_\_ CANTEIRO CENTRAL  
AV: \_\_\_\_\_ ARISTO DA RIVA  
LOTE: \_\_\_\_\_ AC 18/2

ALTA FLORESTA MATO GROSSO  
Proprietário(s): \_\_\_\_\_ Data: JUNHO DE 2017

**CÂMARA MUNICIPAL DE ALTA FLORESTA**  
Localização Esquemática:

CÂMARA MUNICIPAL DE ALTA FLORESTA  
CNPJ: 16.359.482/0001-48

Áreas:  
ÁREA DO TERRENO: 3.044,25 m<sup>2</sup>  
ÁREA CONSTRUÍDA: 1.363,08 m<sup>2</sup>  
ÁREA TOTAL: 1.363,08 m<sup>2</sup>

Autenticação: \_\_\_\_\_  
Autor do Projeto: Marcelo Ferraz  
Arquiteto: Marcelo Ferraz  
Eng. Civil - Crea 8551/D-MT

(66) 3521-1033/8401-5077 DESENHO: Marcelo Ferraz  
Endereço: Av. Aristo da Riva, nº 2885, Centro E-mail: mofengenharia.fernandes@hotmail.com