

Fachada Frontal  
Escala 1/100

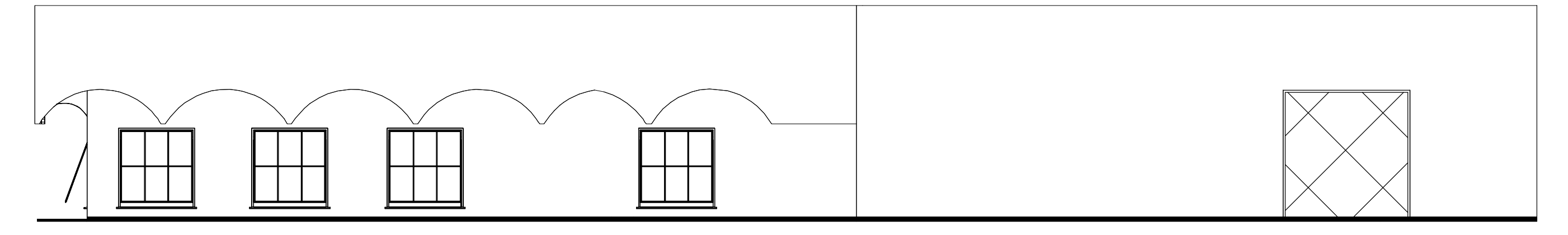

Fachada Lateral Direita  
Escala 1/100

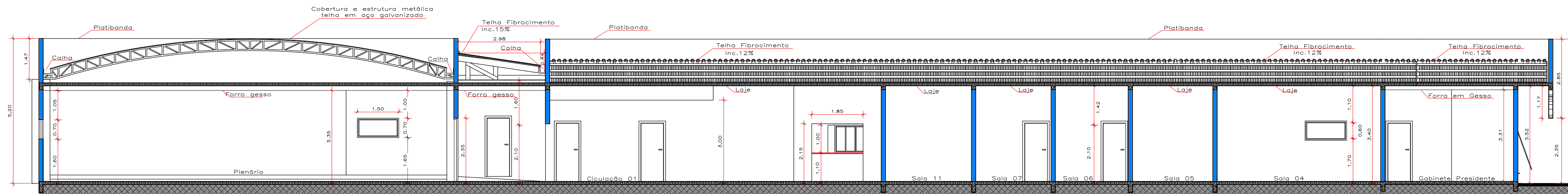

Corte AA  
Escala 1/100

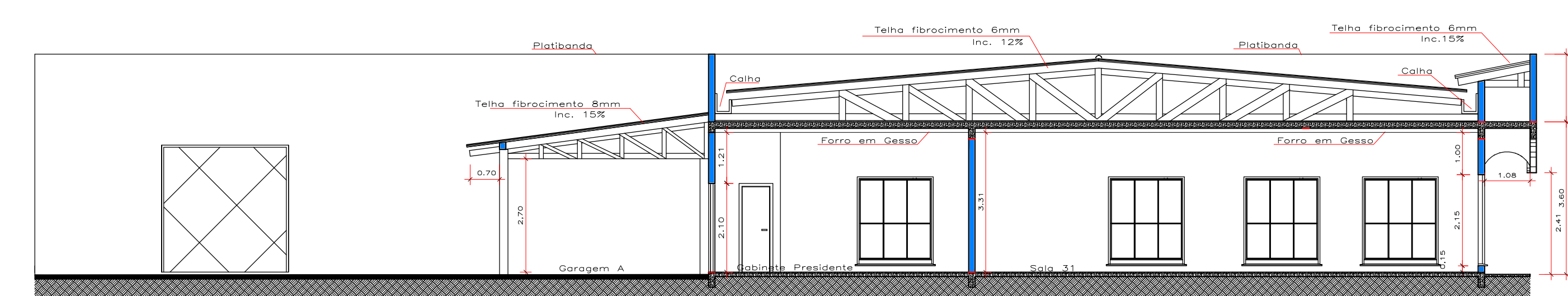

Corte BB  
Escala 1/100

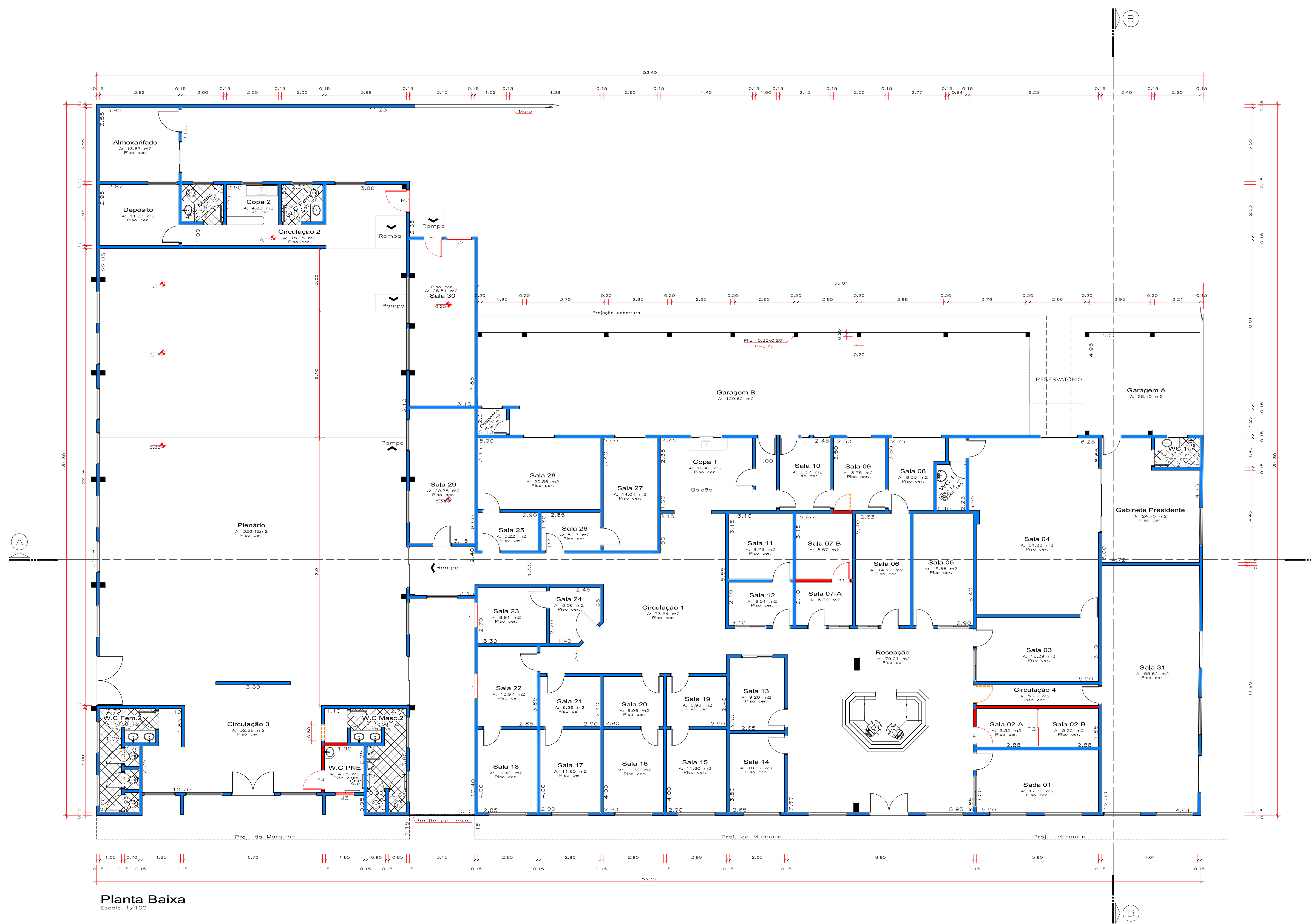

Planta Baixa  
Escala 1/100

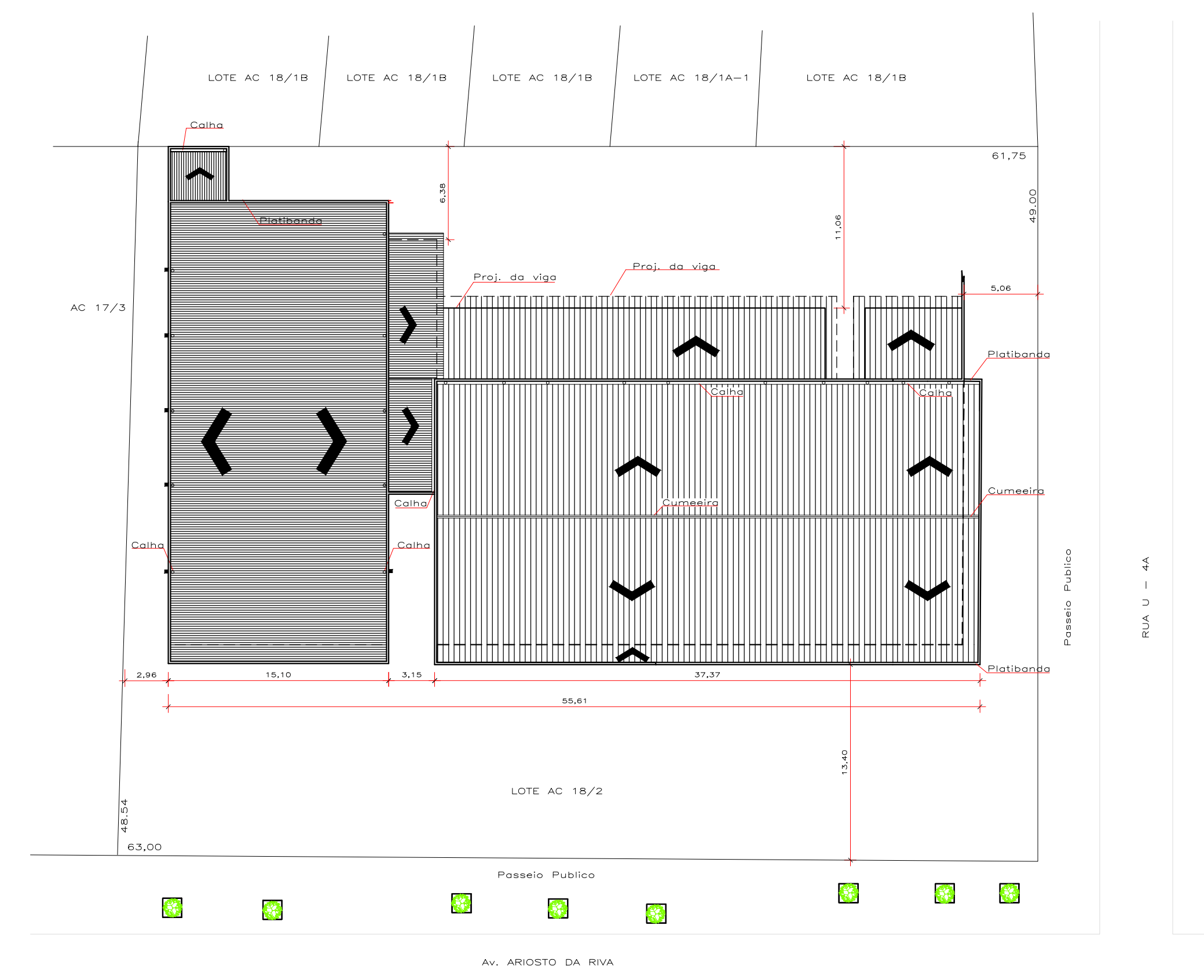

Locação e cobertura  
Escala 1/300

LEGENDA

EXISTENTE:	
AMPLIAÇÃO/REFORMA:	
DEMOLIÇÃO/REMOÇÃO:	

LEGENDA DE MATERIAIS

Item	Dimensões	Material	Tempo	Modo
J1	1,20x0,65/1,80	Vidro temperado 6mm	Maximo-ar	02
J2	0,80x0,50/1,80	Vidro temperado 6mm	Maximo-ar	01
J3	1,20x0,50/1,80	Vidro temperado 6mm	Maximo-ar	01
P1	0,90x2,10	Vidro temperado 10mm	Abstr	03
P2	1,00x2,10	Vidro temperado 10mm	Abstr	01
P3	1,35x2,10	Vidro temperado 10mm	Constr	01
P4	0,90x2,10	Modelo madeira amst.	Abstr	01

**ARQUITETURA E ENGENHARIA FERNANDES**

**PROJETO ARQUITETÔNICO**

CÂMARA MUNICIPAL  
REFORMA EM ALVENARIA  
(PLANTA BAIXA, FACHADAS, LOCAÇÃO E COBERTURA)

SETOR: \_\_\_\_\_ CANTEIRO CENTRAL  
AV: \_\_\_\_\_ ARIOSTO DA RIVA  
LOTE: \_\_\_\_\_ AC 18/2

ALTA FLORESTA MATO GROSSO

Proprietário(s): \_\_\_\_\_ Data: \_\_\_\_\_  
CÂMARA MUNICIPAL DE ALTA FLORESTA JUNHO DE 2016

Localização Esquemática:

Áreas:  
 ÁREA DO TERRENO: 3.044,25 m<sup>2</sup>  
 ÁREA CONSTRUÍDA: 1.363,08 m<sup>2</sup>  
 ÁREA TOTAL: 1.363,08 m<sup>2</sup>

Autenticação:  
 Autor do Proj. e Resp. Técnico:  
 Antônio Fernandes Cruz  
 Eng. Civil - Crea 8551/D-MT

(46) 3521-1033/8401-5077 DESENHO: Thiago Rossi Domingues  
 Endereço: Av. Ariosto da Riva, nº 2885, Centro E-mail: engenharia.fernandes@hotmail.com