

Legenda	
	Alimentador Predial
	Caixa Sifonada
	Caixa de areia pluvial simples
	Caixa de areia pluvial c/grelha
	Caixas Inspeção Esgoto Simples
	Caixas de Gordura
	Banheira de Uso Residencial tipo 3
	Caixa seca
	Chuveiro Residencial
	Curva 45 Longa para Esgoto Sanitário
	Curva 90 curta- coluna
	Joelho 45
	Junção simples
	Lavatório Residencial com sifão
	Máquina de Lavar Roupas- DN 40mm
	Pia de Cozinha Residencial com Sifão 50mm
	Ramais de Ventilação
	Registro bruto gaveta ABNT c/PVC soldável - RG
	Registro de Pressão com PVC soldável - RP
	Tanque de Lavar Roupas DN 40mm
	Te 45
	Valvula de descarga c/PVC soldável - VD
	Vaso Sanitário c/ J90° com visita
	Vaso Sanitário c/ curva 90°

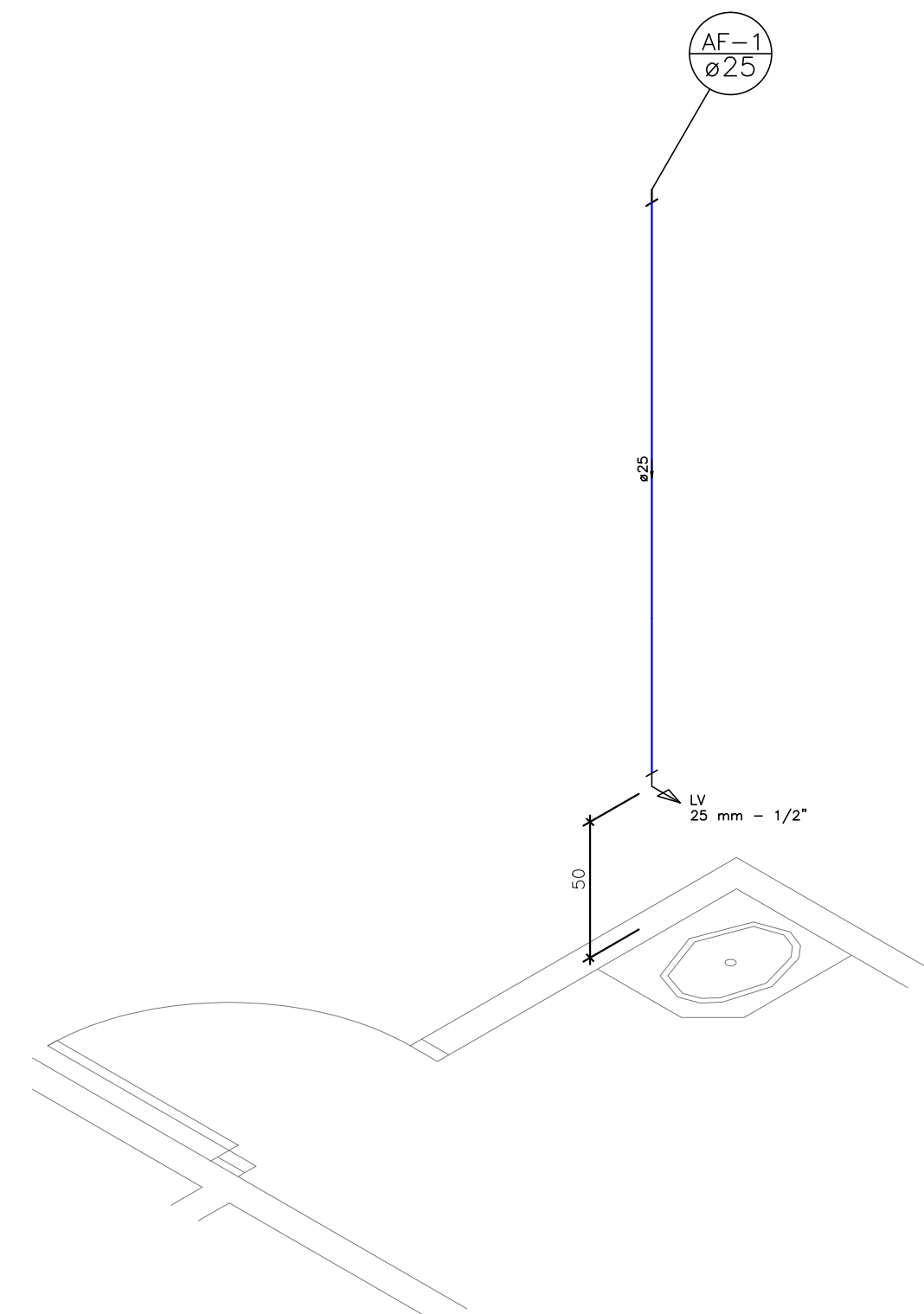

Detalhe WC-PNE
escala 1:25

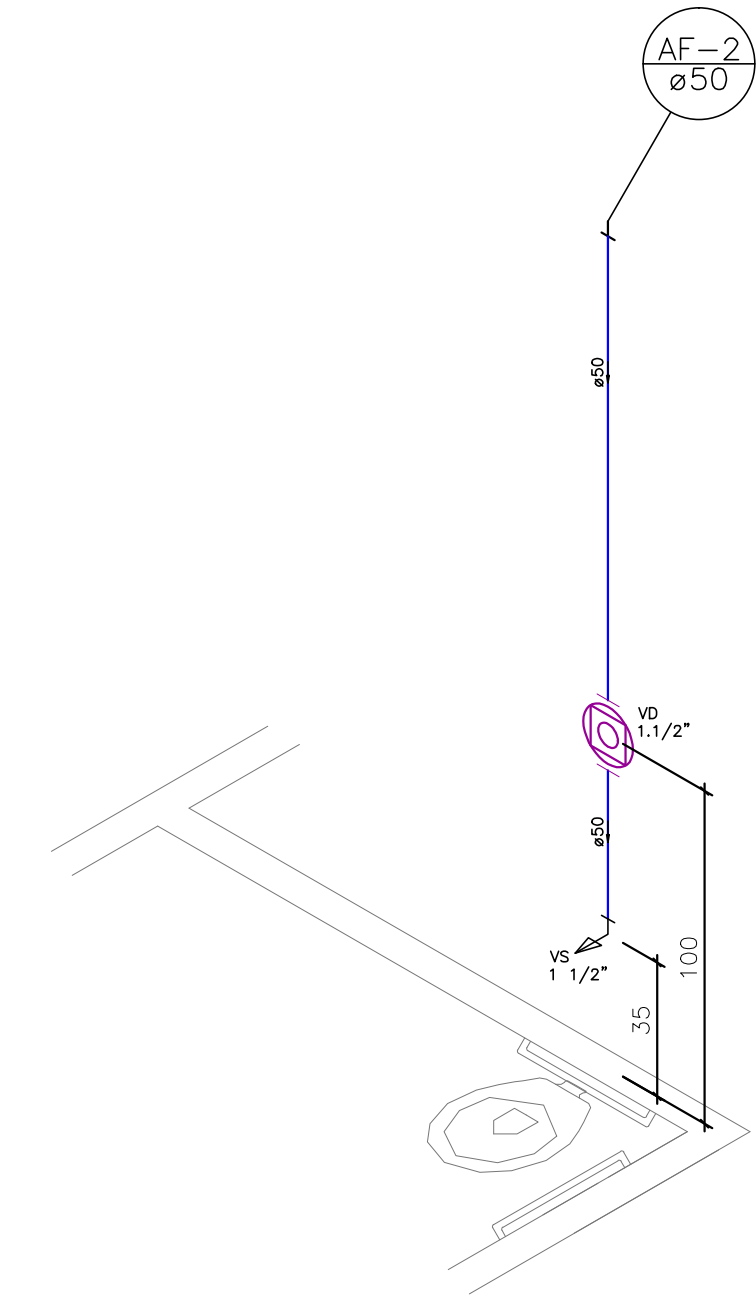

Detalhe WC-PNE
escala 1:25

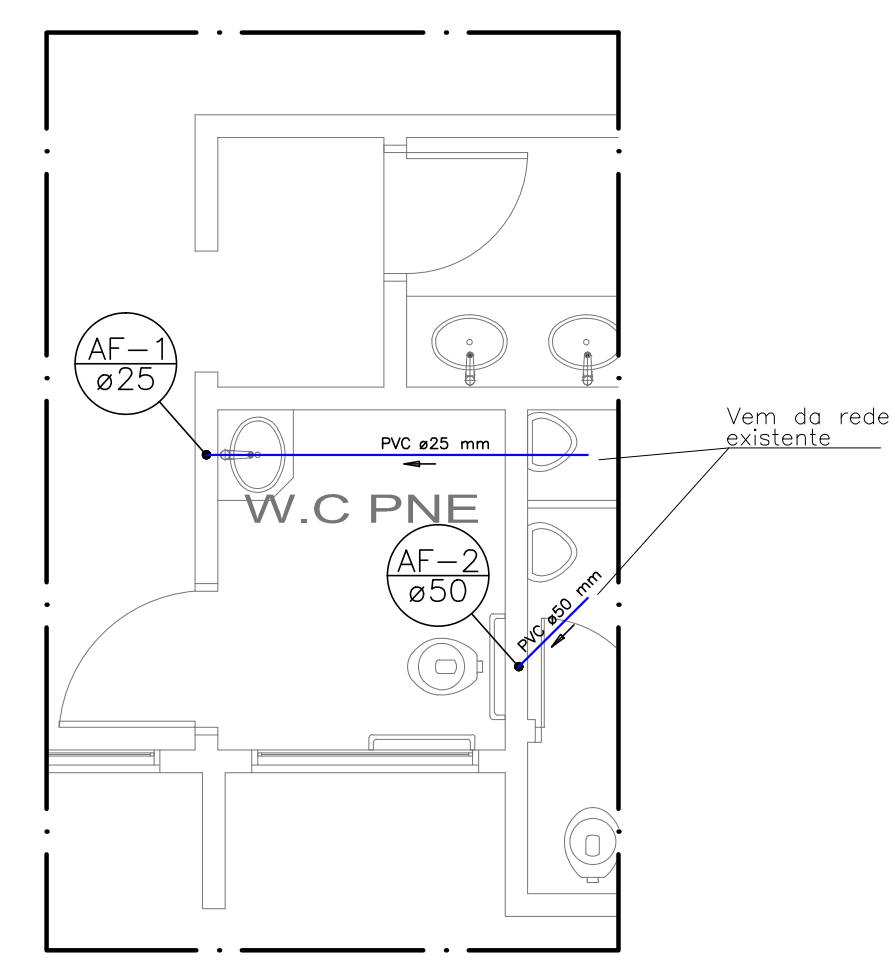
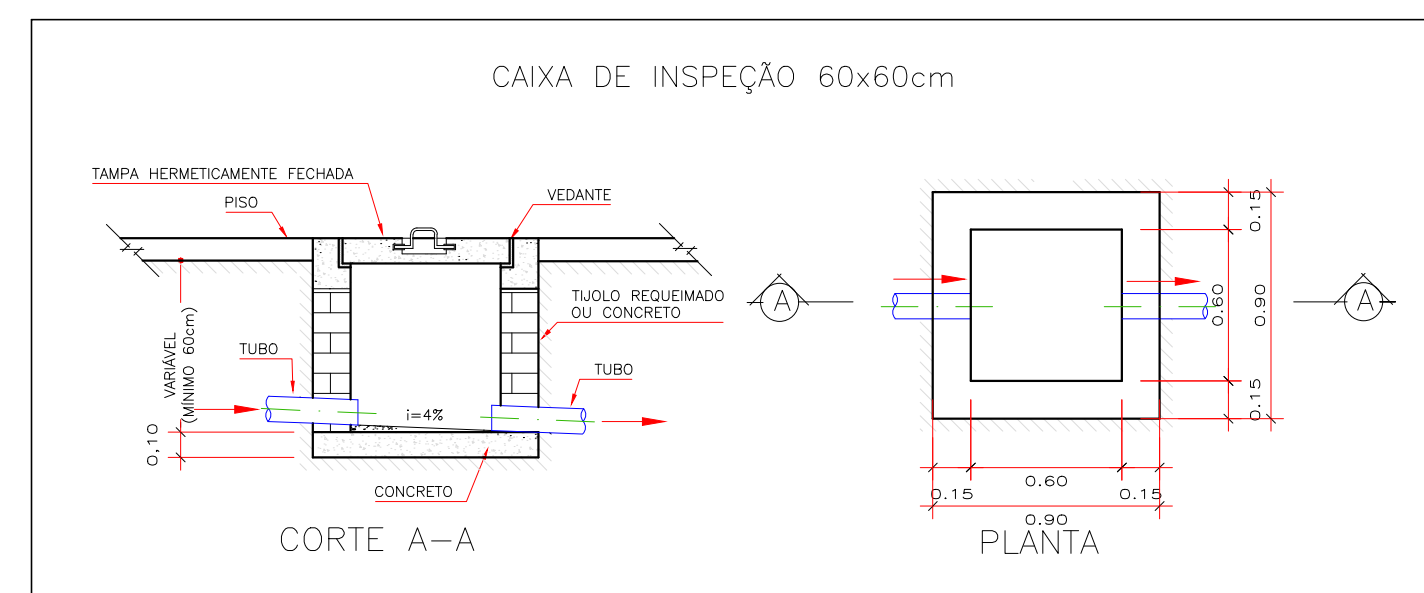

Planta Hidráulica - WC-PNE
Escala 1/50

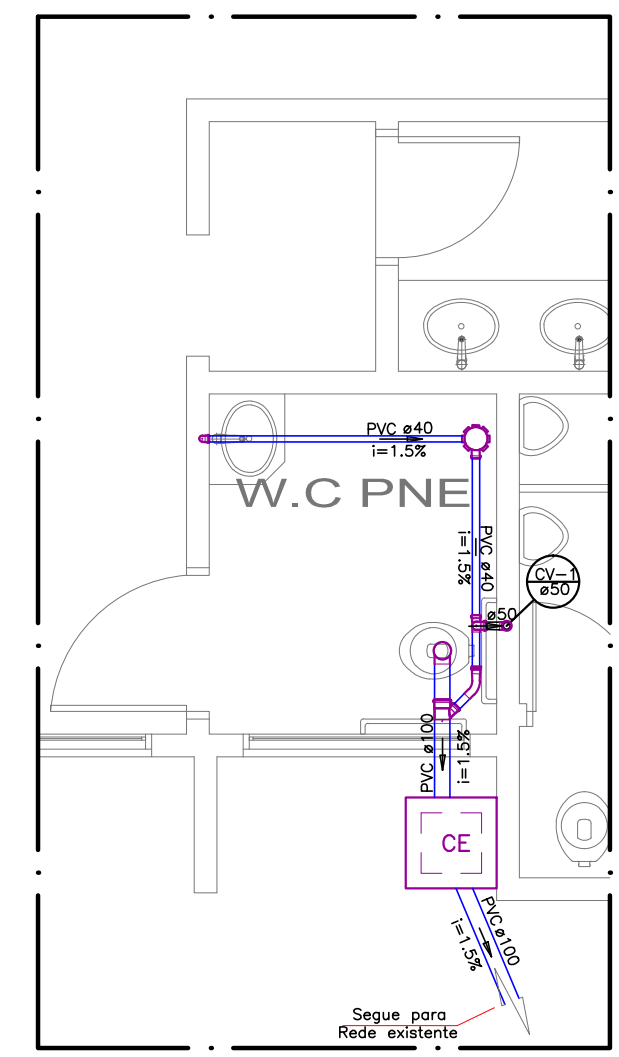

Planta Sanitária - WC-PNE
Escala 1/50

Legenda	
TLR	Tanque de Lavar Ropa
MLR	Maquina de Lavar Roupa
LV	Torneira de Lavatório
Pia	Torneira de Pia de Cozinha
VS	Vaso Sanitário
RG	Registro de gaveta bruto ABNT
RP	Registro de pressão
DH	Ducha Higiénica
CH	Chuveiro
VD	Válvula de descarga
	Tubulação acima do forro

OBSERVAÇÕES:
TODA COLUNA DE VENTILAÇÃO DEVERÁ SER CANALIZADA PARA FORA DA FORRO.

		Nº da Folha: 01	Nº de Folhas: 01
PROJETO HIDROSSANITÁRIO			
CÂMARA MUNICIPAL REFORMA EM ALVENARIA (PLANTAS E DETALHES HIDROSSANITÁRIOS)			
SETOR: _____	CANTEIRO CENTRAL		
AV: _____	ARIOSTO DA RIVA		
LOTE: _____	AC 18/2		
ALTA FLORESTA	MATO GROSSO		
Proprietário(a):	CÂMARA MUNICIPAL DE ALTA FLORESTA		Data: JUNHO DE 2016
Localização Esquemática:	CÂMARA MUNICIPAL DE ALTA FLORESTA CNPJ: 15.359.482/0001-48		
Áreas:	Autor do Proj. e Resp. Técnico: Antonio Fernandes Cruz Eng. Civil - Crea 8551/D-MT		
ÁREA DO TERRENO: _____	3.044,25 m ²		
ÁREA CONSTRUÍDA: _____	1.363,08 m ²		
ÁREA TOTAL: _____	1.363,08 m ²		
Autenticações:			
(66) 3521-1033/8401-5077		DESENHO: Thiago Rossi Domingues	