

LEI N.º 1171/2002

PUBLICADO NO ORGÃO
OFICIAL ED 1923 DE
14/09/02 a 16/09/02
pag. 28

Procuradora Jurídica do Município

SÚMULA: "AUTORIZA A CRIAÇÃO E A DESAFETAÇÃO DE LOTES PÚBLICOS COM A MODIFICAÇÃO DE USO PARA LOTES EDIFICÁVEIS E DÁ OUTRAS PROVIDÊNCIAS".

A CÂMARA MUNICIPAL DE ALTA FLORESTA, Estado de Mato Grosso, no uso de suas atribuições legais aprovou, e eu ROMOALDO ALOISIO BORACZYNSKI JÚNIOR, Prefeito Municipal, sanciono a seguinte Lei:

- Art. 1.º -** Fica autorizada a criação e a modificação de uso dos Lotes Públicos: LP AC 24/01, LP AC 24/02, LP AC 24/03, LP AC 24/04, LP AC 24/05, LP AC 24/06, LP AC 24/07, LP AC 24/08, LP AC 24/09 e LP AC 24/10, a partir do desmembramento do Lote Público AC 24, com os limites e confrontações constantes do mapa e memoriais descritivos em anexo, que passam a fazer parte integrante da presente lei, situados na Zona Urbana de Alta Floresta, passando os mesmos a ter a finalidade de lotes edificáveis, ficando desafetados do uso comum do povo.
- Art. 2.º -** Fica autorizado o Poder Executivo municipal a efetuar a venda dos seguintes Lotes Públicos: LP AC 24/03, LP AC 24/04, LP AC 24/05, LP AC 24/06, LP AC 24/07, LP AC 24/08, LP AC 24/09, e LP AC 24/10.
- Art. 3º -** Os recursos provenientes deverão ser destinados, única e exclusivamente, para utilização em obras de ampliação, reformas e infra-estrutura do prédio próprio da sede da Câmara Municipal, e para a aquisição de equipamentos e veículos destinados ao Poder Legislativo Municipal.

Parágrafo único - Os recursos arrecadados serão depositados e terão movimentação em conta corrente específica.

PREFEITURA MUNICIPAL DE ALTA FLORESTA

- Art. 4º -** Serão fixados por Decreto, que deverá ser editado no prazo máximo de 30 dias, os parâmetros para a venda, que deverão obrigatoriamente constar do Edital de licitação, sendo assegurada a participação de representantes da Câmara Municipal em todo o procedimento licitatório.
- Art. 5º -** Esta Lei entrará em vigor na data de sua publicação.
- Art. 6º -** Revogam-se expressamente as disposições em contrário.

**PREFEITURA MUNICIPAL DE ALTA FLORESTA -
MT, em 11 de setembro de 2002.**

ROMOALDO ALOISIO BORACZYNSKI JÚNIOR
Prefeito Municipal

AV. ARIOSTO DA RIVA

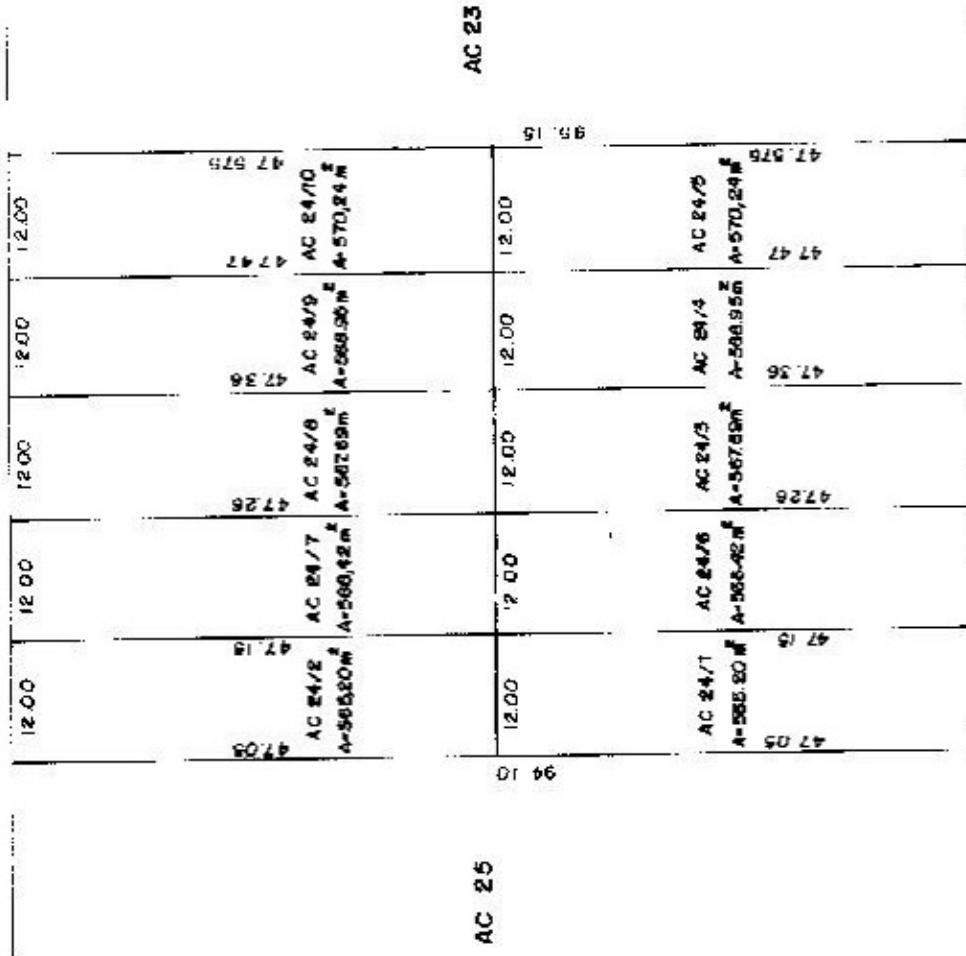

CÂMARA MUNICIPAL DE SANTA CRUZ DO SUL
 Aprovado: *[Signature]*
 Ord. *03.09.02*

AV. LUDOVICO DA RIVA NETO

SECRETARIA DE INFRA-ESTRUTURA

DESMEMBAMENTO DO LOTE AC 24

CANTEIRO CENTRAL

DATA: JULHO-2002

ÁREA: 5.677,00 m²

PREFEITURA MUNICIPAL DE ALTA FLORESTA

MEMORIAL DESCRITIVO:

CÂMARA MUNICIPAL DE ALTA FLORESTA
Aprovado em 10 de julho de 2002
Data 03.09.02
Câmara Municipal

LOTE AC 24/01 – DESMEMBRADO DO LOTE AC 24
SETOR CANTEIRO CENTRAL
NÚCLEO URBANO DE ALTA FLORESTA- MT

ÁREA: 565,20m²

LIMITES E CONFRONTAÇÕES:

Do marco 01 ao marco 02, numa distância de 12,00 metros, confrontando com Av. Ludovico da Riva Neto ;

Do marco 02 ao marco 03, numa distância de 47,05 metros, confrontando com lote AC 24/5;

Do marco 03 ao marco 04 , numa distância de 12,00 metros, confrontando com lote AC 24/2;

Do marco 04 ao marco 01, numa distância de 47,15 metros, confrontando com lote AC 24/6;

Alta Floresta, 30 de julho de 2002.

Resina D. S. Moreira
Engº Civil - 6682 - MT
C.R.T. 425 e 1127

Alta Floresta

PREFEITURA MUNICIPAL DE ALTA FLORESTA

MEMORIAL DESCRITIVO:

LOTE AC 24/2 DESMEMBRADO DO LOTE AC 24
SETOR CANTEIRO CENTRAL
NÚCLEO URBANO DE ALTA FLORESTA- MT

ÁREA: 565,20 m²

LIMITES E CONFRONTAÇÕES:

Do marco 01 ao marco 02, numa distância de 12,00 metros, confrontando com Av. Ariosto da Riva ;

Do marco 02 ao marco 03, numa distância de 17,15 metros, confrontando com lote AC 24/7 ;

Do marco 03 ao marco 04 , numa distância de 12,00 metros, confrontando com lote AC 24/1;

Do marco 04 ao marco 01, numa distância de 47,05 metros, confrontando com lote AC 25;

Alta Floresta, 30 de julho de 2002.

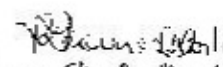
Rosana D. S. Moretti
M. de Civ. - 6092 - MT
Eng.º e Obras

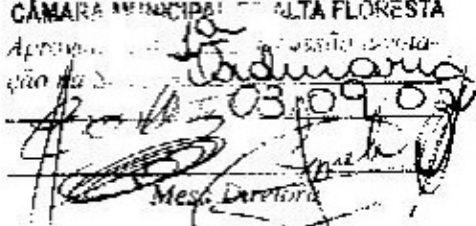
CÂMARA MUNICIPAL DE ALTA FLORESTA
Aprovado em sessão pública
em 20/09/02

Mesa Diretora

PREFEITURA MUNICIPAL DE ALTA FLORESTA

MEMORIAL DESCRITIVO:

LOTE AC 24/03 – DESMEMBRADO DO LOTE AC 24
SETOR CANTEIRO CENTRAL.
NÚCLEO URBANO DE ALTA FLORESTA- MT

ÁREA: 567,69m²

LIMITES E CONFRONTAÇÕES:

Do marco 01 ao marco 02, numa distância de 12,00 metros, confrontando com Av. Ludovico da Riva Neto ;

Do marco 02 ao marco 03, numa distância de 47,26 metros, confrontando com lote AC 24/6 ;

Do marco 03 ao marco 04 , numa distância de 12,00 metros, confrontando com lote AC 24/8;

Do marco 04 ao marco 01, numa distância de 47,36 metros, confrontando com lote AC 24/4;

Alta Floresta, 30 de julho de 2002.

Roberto de S. Manetti
Eng.º Civil - 8892 - MT
Supro. Enst. e Obras

CÂMARA MUNICIPAL DE ALTA FLORESTA
Ordinária
03 de 03 de 02
[Assinatura]
Câmara Municipal

PREFEITURA MUNICIPAL DE ALTA FLORESTA

MEMORIAL DESCRITIVO:

LOTE AC 24/04 – DESMEMBRADO DO LOTE AC 24
SETOR CANTEIRO CENTRAL
NÚCLEO URBANO DE ALTA FLORESTA- MT

ÁREA: 568,95m²

LIMITES E CONFRONTAÇÕES:

Do marco 01 ao marco 02, numa distância de 12,00 metros, confrontando com Av. Ludovico da Riva Neto ;

Do marco 02 ao marco 03, numa distância de 47,36 metros, confrontando com lote AC 24/3 ;

Do marco 03 ao marco 04 , numa distância de 12,00 metros, confrontando com lote AC 24/9;

Do marco 04 ao marco 01, numa distância de 47,47 metros, confrontando com lote AC 24/5;

Alta Floresta, 30 de julho de 2002.

Rosane D. S. Flores
Rosane D. S. Flores
M. C. 11.000.000
1.000.000

DEPARTAMENTO DE REGISTRO DE ALTA FLORESTA
Município de Alta Floresta - Mato Grosso
03/09/02
[Assinatura]
Leticia Durkora



PREFEITURA MUNICIPAL DE ALTA FLORESTA

MEMORIAL DESCRITIVO:

**LOTE AC 24/05 – DESMEMBRADO DO LOTE AC 24
SETOR CANTEIRO CENTRAL
NÚCLEO URBANO DE ALTA FLORESTA- MT**

ÁREA:570,24m2

LIMITES E CONFRONTAÇÕES:

Do marco 01 ao marco 02, numa distância de 12,00 metros, confrontando com Av. Ludovico da Riva Neto ;

Do marco 02 ao marco 03, numa distância de 47,47 metros, confrontando com lote AC 24/4 ;

Do marco 03 ao marco 04 , numa distância de 12,00 metros, confrontando com lote AC 24/10;

Do marco 04 ao marco 01, numa distância de 47,575 metros, confrontando com lote AC 23 ;

Alta Floresta,30 de julho de 2002.

Roberto S. Moretti
Roberto S. Moretti
Advogado
Cidade: Engº e Ocos

CÂMARA MUNICIPAL - ALTA FLORESTA
Aprovado em 10
Voto de 03
03/09/02
[Assinaturas]
Diretor



PREFEITURA MUNICIPAL DE ALTA FLORESTA

MEMORIAL DESCRITIVO:

LOTE AC 24/06 – DESMEMBRADO DO LOTE AC 24
SETOR CANTEIRO CENTRAL
NÚCLEO URBANO DE ALTA FLORESTA- MT

ÁREA: 566,42m²

LIMITES E CONFRONTAÇÕES:

Do marco 01 ao marco 02, numa distância de 12,00 metros, confrontando com Av. Ludovicq da Riva Neto ;

Do marco 02 ao marco 03, numa distância de 47,15 metros, confrontando com lote AC 24/1 ;

Do marco 03 ao marco 04 , numa distância de 12,00 metros, confrontando com lote AC 24/7;

Do marco 04 ao marco 01, numa distância de 47,26 metros, confrontando com lote AC 24/3;

Alta Floresta, 30 de julho de 2002.

Rosana D. S. Morett
Rosana D. S. Morett
Eng^a Civil - 6692 - MT
Deplo. Zurb e Cia

CÂMARA MUNICIPAL DE ALTA FLORESTA

Aprovado em 18 de julho de 2002
em sessão pública
em 03 de agosto de 2002

[Assinatura]
[Assinatura]

**Alta
Floresta**

PREFEITURA MUNICIPAL DE ALTA FLORESTA

MEMORIAL DESCRITIVO:

LOTE AC 24/7 DESMEMBRADO DO LOTE AC 24
SETOR CANTEIRO CENTRAL
NÚCLEO URBANO DE ALTA FLORESTA- MT

ÁREA:566,42 m²

LIMITES E CONFRONTAÇÕES:

Do marco 01 ao marco 02, numa distância de 12,00 metros, confrontando com Av. Ariosto da Riva ;

Do marco 02 ao marco 03, numa distância de 47,26 metros, confrontando com lote AC 24/8 ;

Do marco 03 ao marco 04 , numa distância de 12,00 metros, confrontando com lote AC 24/6;

Do marco 04 ao marco 01, numa distância de 47,15 metros, confrontando com lote AC 24/2;

Alta Floresta,30 de julho de 2002.

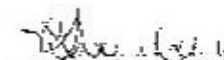
Karana D. S. Moretti
Eng.º Civil - 8632 - MT
Dep.º. Reg.º - 011111

CÂMARA MUNICIPAL DE ALTA FLORESTA

Aprovado em 19 de julho de 2002

Ordinária

03.09.02



PREFEITURA MUNICIPAL DE ALTA FLORESTA

MEMORIAL DESCRITIVO:

LOTE AC 24/8 DESMEMBRADO DO LOTE AC 24
SETOR CANTEIRO CENTRAL
NÚCLEO URBANO DE ALTA FLORESTA- MT

ÁREA: 567,69 m²

LIMITES E CONFRONTAÇÕES:

Do marco 01 ao marco 02, numa distância de 12,00 metros, confrontando com Av. Ariosto da Riva ;

Do marco 02 ao marco 03, numa distância de 47,36 metros, confrontando com lote AC 24/9 ;

Do marco 03 ao marco 04 , numa distância de 12,00 metros, confrontando com lote AC 24/3;

Do marco 04 ao marco 01, numa distância de 47,26 metros, confrontando com lote AC 24/7;

Alta Floresta, 30 de julho de 2002.

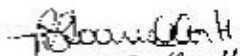
Rosana D. S. Norvetti
Eng^a C. A. - R. A.
Dep. En. e O. A.

PREFEITURA MUNICIPAL DE ALTA FLORESTA
RUA DE SÃO CARLOS, 339 - CANTEIRO CENTRAL - ALTA FLORESTA - MT
CEP 78560-000 - Fone (66) 321-3324/2473

03/09/02
Cristina Lippina

PREFEITURA MUNICIPAL DE ALTA FLORESTA

MEMORIAL DESCRITIVO:

LOTE AC 24/9 – DESMEMBRADO DO LOTE AC 24
SETOR CANTEIRO CENTRAL
NÚCLEO URBANO DE ALTA FLORESTA- MT

ÁREA:568,95 m2

LIMITES E CONFRONTAÇÕES:

Do marco 01 ao marco 02, numa distância de 12,00 metros, confrontando com Av. Ariosto da Riva ;

Do marco 02 ao marco 03, numa distância de 47,47 metros, confrontando com lote AC 24/10 ;

Do marco 03 ao marco 04 , numa distância de 12,00 metros, confrontando com lote AC 24/4;

Do marco 04 ao marco 01, numa distância de 47,36 metros, confrontando com lote AC 24/8;

Alta Floresta,30 de julho de 2002.

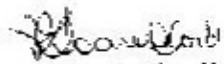
Rosana D. S. Boretti
Rua 11.11 - 1132 - 317
Bairro. Boa e Outras

CÂMARA MUNICIPAL DE ALTA FLORESTA
Assessoria Jurídica
03.07.02



Alta Floresta

PREFEITURA MUNICIPAL DE ALTA FLORESTA

MEMORIAL DESCRITIVO:

**LOTE AC 24/10 – DESMEMBRADO DO LOTE AC 24
SETOR CANTEIRO CENTRAL.
NÚCLEO URBANO DE ALTA FLORESTA- MT**

ÁREA: 570,24 m²

LIMITES E CONFRONTAÇÕES:

Do marco 01 ao marco 02, numa distância de 12,00 metros, confrontando com Av. Ariosto da Riva :

Do marco 02 ao marco 03, numa distância de 47,575 metros, confrontando com lote AC 23 :

Do marco 03 ao marco 04 , numa distância de 12,00 metros, confrontando com lote AC 24/5;

Do marco 04 ao marco 01, numa distância de 47,47 metros, confrontando com lote AC 24/9;

Alta Floresta, 30 de julho de 2002.

Roberto N. S. Florenti
Roberto N. S. Florenti
Rua... 3031 - MT
Setor... e Obras

CÂMARA MUNICIPAL
1ª...
Câmara Municipal
03/09/02
[Assinatura]