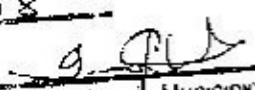

PREFEITURA MUNICIPAL DE ALTA FLORESTA

LEI N.º 1169/2002

PUBLICADO NO ORGÃO
OFICIAL, ED. 1518 DE
31/08/02 e 02/09/02
Pag. 08

Procuradoria Jurídica do Município

SÚMULA: “APROVA DOAÇÃO DE ÁREA A LOJA MAÇÔNICA ADONAI N.º 36, E DÁ OUTRAS PROVIDÊNCIAS”.

A CÂMARA MUNICIPAL DE ALTA FLORESTA, Estado de Mato Grosso, no uso de suas atribuições legais, aprovou, e eu, **ROMOALDO ALOISIO BORACZYNSKI JÚNIOR**, Prefeito Municipal, sanciono a seguinte Lei.

Art. 1.º - Fica aprovada a doação para a LOJA MAÇÔNICA ADONAI N.º 36, de uma área de terras medindo 3.100,00m² (três mil e cem metros quadrados), denominado Lotes 28, 29, 30 e 31, da quadra 10A, Setor E/G, com os limites e confrontações conforme constam do mapa e memoriais descritivos em anexo, parte integrante desta Lei.

Parágrafo Único – Na área a ser doada a donatária deverá construir a sede da LOJA MAÇÔNICA ADONAI N.º 36 e salão Comunitário.

Art. 2.º - Deverá constar obrigatoriamente da AUTORIZAÇÃO DE OCUPAÇÃO cláusula resolutiva expressa, segundo a qual, o imóvel doado reverterá ao Patrimônio Público, nas seguintes condições:

- I. Se não for iniciada a construção no prazo máximo de 180 (cento e oitenta) dias, contados da data da assinatura da AUTORIZAÇÃO DE OCUPAÇÃO;
- II. Se não for concluída a obra no prazo máximo de 24 (vinte e quatro) meses, contadas da data de assinatura da AUTORIZAÇÃO DE OCUPAÇÃO;
- III. Se for dada ao imóvel destinação diversa da finalidade desta lei.

PREFEITURA MUNICIPAL DE ALTA FLORESTA

Parágrafo Único Após o cumprimento das condições deste artigo, será autorizada a lavratura da escritura definitiva de doação.

Art. 3º - Em consequência da presente doação, o imóvel ora doado fica desafetado do uso comum e/ou especial do povo, passando a integrar o patrimônio particular da donatária

Art. 4º - Esta Lei entrará em vigor na data de sua publicação ou afixação.

Art. 5º - Revogam-se as disposições em contrário.

**PREFEITURA MUNICIPAL DE ALTA FLORESTA-
MT, em 29 de agosto de 2002.**

ROMOALDO ALOISIO BORACZYNSKI JÚNIOR
Prefeito Municipal



Alcides B. de
Rosario D. S. Maretti
Eng. Civil - 8892 - MT
Capto. Eng. e Obras

LANDS DE
P. SEC. T. P. A.

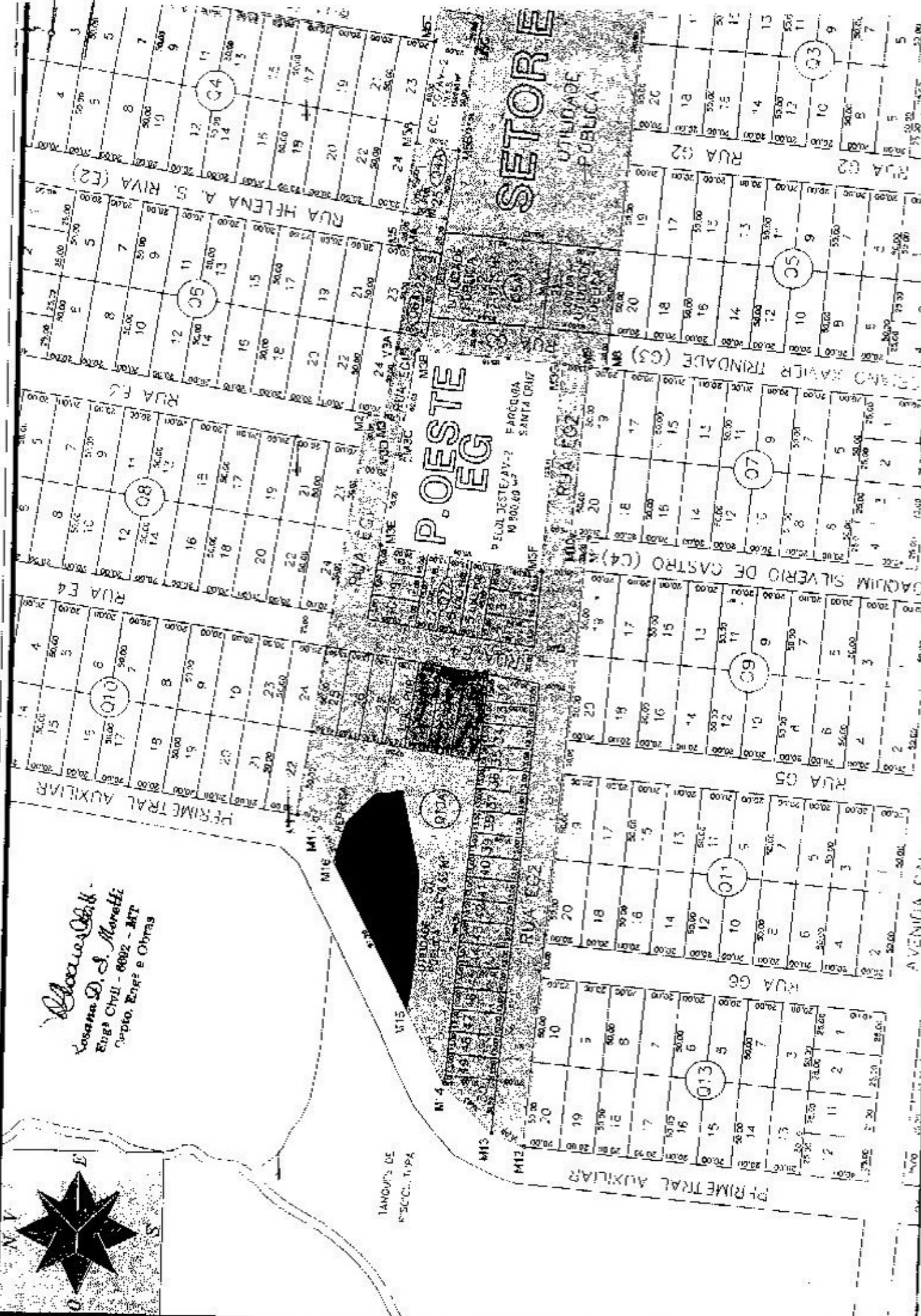

P. OESTE

SETORE

UTILIDADE PUBLICA

RUA HELENA A. S. RIVA (E2)

RUA EG

RUA EG4

PERIMETRAL AUXILIAR

RUA KALIR TRINDADE (G3)

JOAQUIM SILVERIO DE CASTRO (C4)

RUA G5

PERIMETRAL AUXILIAR

AVENIDA C

SETORE

UTILIDADE PUBLICA

RUA HELENA A. S. RIVA (E2)

RUA EG

RUA EG4

PERIMETRAL AUXILIAR

RUA KALIR TRINDADE (G3)

JOAQUIM SILVERIO DE CASTRO (C4)

RUA G5

PERIMETRAL AUXILIAR

AVENIDA C

PREFEITURA MUNICIPAL DE ALTA FLORESTA

MEMORIAL DESCRITIVO

LOTE nº 29 - QUADRA 10 A - PARQUE ECOLÓGICO OESTE
LOTEAMENTO PARQUE OESTE EG
NÚCLEO URBANO DE ALTA FLORESTA - MT

ÁREA: 675,00 m²

LIMITES E CONFRONTAÇÕES:

Do marco 01 ao marco 02, numa distância de 13,50 metros, confrontando com a Rua E4;

Do marco 02 ao marco 03, numa distância de 50,00 metros, confrontando com o lote 30;

Do marco 03 ao marco 04, numa distância de 13,50 metros, confrontando com o Parque Ecológico EG;

Do marco 04 ao marco 01, numa distância de 50,00 metros, confrontando com o lote 28;

Alta Floresta, 22 de Fevereiro de 2002

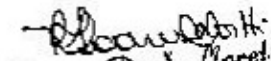
Rosana D. S. Moreli
Eng^a Civil - 6692 - MT
Depto. Eng^a e Obras



MEMORIAL DESCRITIVO

LOTE nº 30 - QUADRA 10 A - PARQUE ECOLÓGICO OESTE
LOTEAMENTO PARQUE OESTE EG
NÚCLEO URBANO DE ALTA FLORESTA - MT

ÁREA : 675,00 m²

LIMITES E CONFRONTAÇÕES:

Do marco 01 ao marco 02, numa distância de 13,50 metros, confrontando com a Rua E4;

Do marco 02 ao marco 03, numa distância de 50,00 metros, confrontando com o lote 31;

Do marco 03 ao marco 04, numa distância de 13,50 metros, confrontando com o Parque Ecológico EG;

Do marco 04 ao marco 01, numa distância de 50,00 metros, confrontando com o lote 29;

Alta Floresta, 22 de Fevereiro de 2.002.

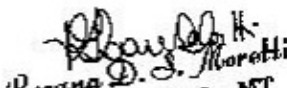
Rosana D. S. Moretti
Eng^a Civil - 6092 - MT
Depto. Eng^a e Obras

PREFEITURA MUNICIPAL DE ALTA FLORESTA

MEMORIAL DESCRITIVO

LOTE nº 31 - QUADRA 10 A - PARQUE ECOLÓGICO OESTE
LOTEAMENTO PARQUE OESTE EG
NÚCLEO URBANO DE ALTA FLORESTA - MT

ÁREA: 579,66 m²

LIMITES E CONFRONTAÇÕES:

Do marco 01 ao marco 02, numa distância de 13,47 metros, confrontando com a Rua E4;

Do marco 02 ao marco 03, numa distância de 50,12 metros, confrontando com os lotes 32, 33, 34, 35,

Do marco 03 ao marco 04, numa distância de 16,88 metros, confrontando com o Parque Ecológico EG;

Do marco 04 ao marco 01, numa distância de 50,00 metros, confrontando com lote 30;

Alta Floresta, 22 de Fevereiro de 2.002.

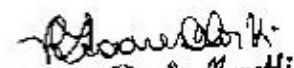
Rosana D. S. Moratti
Eng. Civil - 6692 - MT