

**REQUERIMENTO N. 054/2024**

Autoria: Vereador Oslen Dias dos Santos (Tuti)

**EXCELENTÍSSIMO PRESIDENTE DA CÂMARA MUNICIPAL DE  
ALTA FLORESTA, ESTADO DE MATO GROSSO, VEREADOR OSLEN  
DIAS DOS SANTOS**

**OSLEN DIAS DOS SANTOS (TUTI)**, vereador que a este subscreve, REQUER nos termos do art. 213-A, Inciso II e Paragrafo Único. do Regimento Interno desta Casa de Leis, se digne a conceder-lhe o **abono de falta a que tem direito, quanto a sua ausência na 17ª Sessão Ordinária**, ocorrida no dia 28/05 do corrente, conforme comprovante(s) em anexo.

Nestes termos,  
Pede Deferimento.

Sala das Sessões.  
Alta Floresta - MT., 07 de junho de 2024.

**Oslen Dias dos Santos**  
Vereador "Tuti"

CÂMARA MUNICIPAL  
Recebido 07/06/24  
Horas 12h12m  
Secretaria de Exp. Adm. e Protocolo

Certidão nº 265/2024/G116

CERTIDÃO

Certifico a quem possa interessar que nos dias 27, 28,29 e 30 de maio do corrente ano, o Sr. **Oslen Dias dos Santos** – Vereador da Câmara Municipal de **Alta Floresta** - MT, esteve presente no gabinete do Sr. Deputado Estadual Ondanir Bortolini (Nininho).

Nada mais, é a expressão da verdade.

Cuiabá, 30 de maio do de 2024.



Sandra Lúcia M. Almeida

Assessora Parlamentar



Lido em 28 MAIO 2024

Responsável

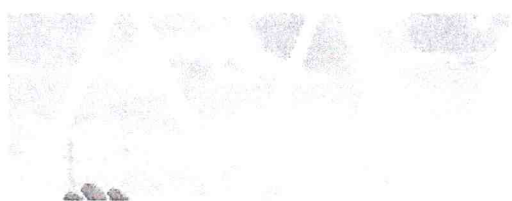

SEMINÁRIO

# O IMPACTO DAS MORATÓRIAS DA SOJA E DA CARNE NAS DESIGUALDADES REGIONAIS



## 28 MAIO

ÀS 14H | HOTEL GRAN ODARA

*Cópia p/ todos  
Senhores Vereadores*

*[Signature]*



Tribunal de Contas  
Mato Grosso

GABINETE DA PRESIDÊNCIA

Telefone(s): 65 3324-4354 3613-7543

e-mail: presidencia@tce.mt.gov.br

Ofício Circular nº : 6/2024/GABPRES

Cuiabá-MT, 10 de maio de 2024.

A Sua Excelência o (a) Senhor (a)  
Presidente da Câmara Municipal

Lido em 28 MAIO 2024  
Responsável

ASSUNTO : Convite - Seminário: O impacto das moratórias da soja e da carne nas desigualdades regionais

Prezado (a) Presidente,

Em observância ao Ofício Conjunto n.º 01/2024, protocolado neste Tribunal de Contas sob registro n.º 1832379 D, assinado pelos presidentes da Associação Mato-grossense do Municípios – AMM, presidente da União das Câmaras Municipais de Mato Grosso - UCMAMT, presidente da Associação dos Produtores de Soja e Milho – APROSOJA, presidente da Federação da Agricultura e Pecuária de Mato Grosso – FAMATO e também pelo presidente do Fórum Agro MT, contendo o Requerimento Conjunto de Apoio ao Pleito da UCMMAT protocolado com registro n.º 1818589, alertando e destacando a importância quanto a análise e urgência relacionado as tratativas sobre a Moratória da Soja para o Estado de Mato Grosso.

Assim, após análise e conferência da matéria por este Presidente juntamente com o Conselheiro Antonio Joaquim, conhecedor da matéria e relator do processo n.º 611344/2021, o TCE - MT decide **CONVIDAR** Vossa Senhoria e toda a Câmara de Vereadores para reunião de trabalho e discussão a ser realizada no dia 28 de maio de 2024 no Hotel Grand Odara, nesta cidade de Cuiabá – MT, às 14 horas.

O convite em caráter de convocação atende a urgência e a importância que a discussão e o caso requerem frente a problemática da Moratória da Soja e da Carne, bem como seus impactos relacionados a ampliação das desigualdades regionais, questão amplamente combatida por este tribunal.

É fato que há observância ao direito de compra e ao livre mercado, mas as consequências de protocolos e obrigações específicas em compras pode afetar municípios, produtores, a produtividade agropecuária, o comércio, o setor de serviços e até a indústria, portanto podendo impactar sobremaneira o desenvolvimento regional e a economia mato-grossense.





Tribunal de Contas  
Mato Grosso

GABINETE DA PRESIDÊNCIA

Telefone(s): 65 3324-4354 3613-7543

e-mail: presidencia@tce.mt.gov.br

Lido em 28 MAIO 2024

Responsável

Neste sentido, é preciso debatermos com profundidade a Moratória proposta, seus efeitos e a complexidade dos seus impactos para que possamos mitigá-los e promovermos de fato o desenvolvimento sustentável que tanto almejamos em conjunto com a implementação efetiva do Código Florestal Brasileiro em nosso estado.

Além disso, cabe discutir ainda a manutenção dos aspectos fiscais e dos impostos que estão inseridos no contexto da moratória, nas discussões levantadas por associações, empresas, instituições do terceiro setor e até órgãos do governo federal em seus protocolos de compra.

O Controle Externo exercido por este tribunal vem orientando políticas públicas nas áreas fiscal, ambiental e social visando sempre promover a legalidade e a sustentabilidade da produção agropecuária exportada para o Brasil e para o Mundo

O TCE-MT atende a demanda da sociedade civil organizada, dos poderes públicos e demais instituições com intuito de organizar a reunião e auxiliar o setor produtivo no consensualismo para garantir que Mato Grosso esteja preparado para enfrentar os desafios regulatórios e comerciais do século XXI, promovendo o desenvolvimento sustentável e combatendo as desigualdades sociais

Conto com sua participação nesta discussão!

Atenciosamente,

*(assinatura digital)*<sup>1</sup>

**Sergio Ricardo de Almeida**

Conselheiro Presidente do Tribunal de Contas de Mato Grosso

<sup>1</sup> Documento firmado por assinatura digital, baseada em certificado digital emitido por Autoridade Certificadora credenciada, nos termos da Lei Federal nº 11.419/2006 e Resolução Normativa nº 9/2012 do TCE/MT.





REALIZAÇÃO: tce mt, APROSOJA, APOIO: ALMT, AMM, UCMNAT, IANAGRO, FORUM AGRO MT

SEMINÁRIO

O IMPACTO DAS MORATÓRIAS DA SOJA E DA CARNE NAS DESIGUALDADES REGIONAIS

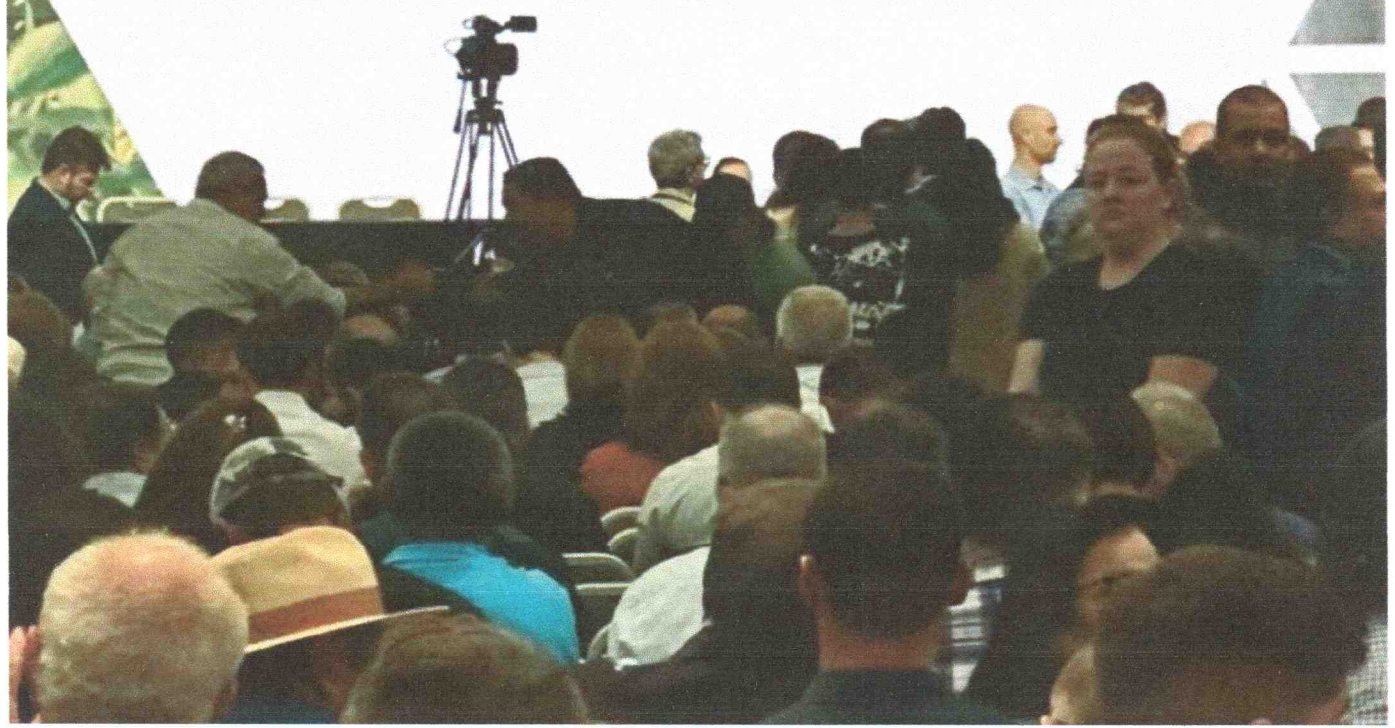









TCE-MT

TRIBUNAIS EM AÇÃO 1º ENCONTRO DE SAÚDE E CONTROLE EXTERNO  
OTC 2023 SIAFIC GAEPE-MT

🔍 Pesquisar

» Notícias

## Seminário do TCE-MT e Aprosoja traz debate sobre impactos das moratórias da soja e da carne nas desigualdades regionais na próxima terça-feira (28)

24/05/2024 13:29

*O encontro será às 14h, no Hotel Gran Odara, em Cuiabá.*

O Tribunal de Contas de Mato Grosso (TCE-MT) e a Associação dos Produtores de Soja e Milho (Aprosoja-MT) realizam, na próxima terça-feira (28), o seminário "O Impacto das Moratórias da Soja e da Carne nas

**28 MAIO**  
AS 14H | HOTEL GRAN ODARA

**SEMINÁRIO**

**O IMPACTO DAS MORATORIAS  
DA SOJA E DA CARNE  
NAS DESIGUALDADES REGIONAIS**

REALIZAÇÃO

tce  
mt

PROSOJA

ALMT

ANIMA

UCMMAT

SAMATO

FEDERAGRO MT

Desigualdades Regionais". O encontro será às 14h, no Hotel Gran Odara, em Cuiabá.

Voltado a representantes de prefeituras, câmaras e do setor agrícola, o seminário abordará a complexidade destes acordos e seus impactos para o estado. A participação é gratuita, basta clicar [aqui](#) para se inscrever.

Recentemente, 127 câmaras municipais assinaram um pedido para que o Tribunal entrasse no debate. "O equilíbrio da economia do estado passa pelas moratórias, porque tanto a da soja quanto a da carne são impeditivas de crescimento", explicou o presidente do TCE-MT, conselheiro Sérgio Ricardo.

O presidente da Aprosoja-MT, Lucas Costa Beber, destaca a importância do trabalho conjunto. "A moratória traz muita injustiça social, prejudicando municípios que têm vocação para produzir e exportar. Nunca tantos atores se envolveram no assunto. Tenho certeza de que o dia 28 entrará para história e vamos desfazer essa injustiça."

Também está na pauta do Seminário a manutenção dos aspectos fiscais e dos impostos que estão inseridos no contexto da moratória e das discussões levantadas por associações, empresas, instituições do terceiro setor e órgãos do Governo Federal em seus protocolos de compra.

“É um debate de fundamental importância, que também pode trazer para a superfície a questão dos incentivos fiscais. O Tribunal defende o crescimento de todos os municípios de forma igualitária, por isso estamos tratando da economia do estado”, diz o presidente do TCE-MT, conselheiro Sérgio Ricardo.

O encontro é realizado em parceria com a Assembleia Legislativa do Estado de Mato Grosso (ALMT), Associação Mato-grossense dos Municípios (AMM), União das Câmaras Municipais de Mato Grosso (UCMMAT), Federação da Agricultura e Pecuária de Mato Grosso (Famato) e Fórum Agro MT.

Secretaria de Comunicação/TCE-MT

E-mail: [imprensa@tce.mt.gov.br](mailto:imprensa@tce.mt.gov.br)

Flickr: [clique aqui](#)

tce  
amt

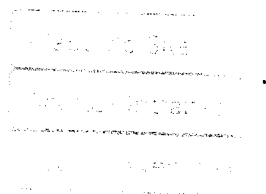

**Localização:**

Cons. Benjamin Duarte Monteiro, Nº 01, Ed. Marechal Rondon  
Centro Político Administrativo - Cuiabá-MT CEP 78049-915

Horário de Funcionamento: 08h às 14h

Fone: (65) 3613-7550 / 7149 / 7500